



DEPARTAMENTO ESTADUAL DE TRÂNSITO DO AMAZONAS  
GERÊNCIA DE ENGENHARIA E ESTATÍSTICA

# ANUÁRIO

2022

[www.amazonas.am.gov.br](http://www.amazonas.am.gov.br)  
[twitter.com/GovernodoAM](https://twitter.com/GovernodoAM)  
[youtube.com/governodoamazonas](https://youtube.com/governodoamazonas)  
[facebook.com/governodoamazonas](https://facebook.com/governodoamazonas)

[detran@detran.am.gov.br](mailto:detran@detran.am.gov.br)  
Fone:(92) 3643-0000  
Avenida Mário Ypiranga Monteiro,  
2884, Parque 10 de novembro  
Manaus - AM  
CEP: 69050-030



**Governador do Estado do Amazonas**

Wilson Miranda Lima

**Secretário de Estado de Segurança Pública – SSP-AM**

General Carlos Alberto Mansur

DEPARTAMENTO ESTADUAL DE TRÂNSITO DO AMAZONAS – DETRAN/AM

**Diretor-Presidente**

Rodrigo de Sá Barbosa

**Diretor Técnico**

Davi Fernandes dos Santos

**Diretor Administrativo- Financeiro**

Adriana Braga Rocha

**Gerente de Engenharia e Estatística**

Ricardo Bianchi Ramalho de Castro

**Gerência de Engenharia e Estatística**

José Leite Pereira Filho (Técnico de Nível Superior)

Fernanda Carvalho de Sousa (Técnico de Nível Superior - Estatística)

Débora Nadine dos Santos Vitorino (Técnico de Nível Superior - Arquiteta)

André Saker Morais (Técnico de Nível Superior – Engenheiro com Esp. em Trânsito)

Hauanne Ellen Costa de Souza (Técnico de Nível Superior)

Therezinha Soares de Vasconcellos (Técnico de Nível Médio)

Jussieli da Silva (Auxiliar Administrativo)

Jainara Coelho da Silva (Estagiária de Arquitetura)

Carla Cristina Azevedo Ribeiro (Estagiária de Estatística)

**Elaboração:**

Fernanda Carvalho de Sousa (Técnico de Nível Superior)

Therezinha Soares de Vasconcellos (Técnico de Nível Médio)

Departamento Estadual de Trânsito do Amazonas DETRAN-AM  
Gerência de Engenharia e Estatística – G.E.E.  
(92) 3642-3355 / 3242-4313

[estatistica@detran.am.gov.br](mailto:estatistica@detran.am.gov.br)  
[engenharia@detran.am.gov.br](mailto:engenharia@detran.am.gov.br)

**LISTA DE QUADROS**

<b>Quadro 1 - Área, censo e número de municípios .....</b>	<b>15</b>
<b>Quadro 2 - Frota Cadastrada .....</b>	<b>15</b>

## LISTA DE TABELAS

Tabela 1 - Quantitativo e comparativo da frota na região metropolitana de Manaus .....	17
Tabela 2 - Número de habilitados e comparativo dos anos de 2021 e 2022 na região metropolitana .....	19
Tabela 3 - Cadastro atual mais cadastro antigo da frota da região metropolitana.....	21
Tabela 4 - Habilitados na região metropolitana por categoria e sexo .....	22
Tabela 5 - População e área territorial da região metropolitana do Amazonas por Municípios .....	23
Tabela 6 - Atendimentos e serviços realizados pelo DETRAN-AM em 2021 e 2022 .....	24
Tabela 7 - Serviços realizados aos PAC's .....	26
Tabela 8 - Motorização por município .....	28
Tabela 9 - População, frota, acidentes e vítimas no Estado .....	30
Tabela 10 - População, frota, acidentes e vítimas em Manaus.....	30
Tabela 11 - População, frota, acidentes e vítimas nos municípios e rodovias .....	31
Tabela 12 - Comparativo dos números de acidentes e vítimas nos anos de 2021 e 2022 .....	32
Tabela 13 - Novos emplacamentos por mês .....	37
Tabela 14 - Veículos baixados no Estado.....	38
Tabela 15 - Frota em circulação por mês.....	39
Tabela 16 - Frota total do Estado .....	40
Tabela 17 - Veículos Licenciados de 2018 a 2022 .....	40
Tabela 18 - Cadastro atual mais antigo de veículos por tipo e procedência.....	42
Tabela 19 - Frota por município, tipo e procedência .....	44
Tabela 20 - Cadastro atual de motos por tipo e procedência .....	45
Tabela 21 - Evolução da frota de motos no Estado .....	46
Tabela 22 - Frota antiga, primeiro emplacamento e frota atual .....	47

<b>Tabela 23 - Veículos por tipo e procedência de 2018 a 2022 .....</b>	<b>48</b>
<b>Tabela 24 - Total geral de condutores habilitados no Estado .....</b>	<b>49</b>
<b>Tabela 25 - Total geral de condutores habilitados na Capital .....</b>	<b>50</b>
<b>Tabela 26 - Total geral de condutores habilitados no Interior .....</b>	<b>52</b>
<b>Tabela 27 - Serviços solicitados por categoria Capital .....</b>	<b>54</b>
<b>Tabela 28 - Serviços solicitados por categoria Interior .....</b>	<b>60</b>
<b>Tabela 29 - Serviços para habilitações executados por gênero .....</b>	<b>66</b>
<b>Tabela 30 - Habilitações expedidas em 2022 .....</b>	<b>70</b>
<b>Tabela 31 - Serviços para emissão de habilitação no Estado .....</b>	<b>72</b>
<b>Tabela 32 - Habilitados no estado por município, categoria e gênero .....</b>	<b>75</b>
<b>Tabela 33 - CNH's apreendidas por serviços .....</b>	<b>77</b>
<b>Tabela 34 - Recursos por discriminação e por mês de 2022 .....</b>	<b>79</b>
<b>Tabela 35 - Serviços solicitados nos PAC's em 2022 .....</b>	<b>80</b>
<b>Tabela 36 - Finanças de receitas por mês .....</b>	<b>82</b>
<b>Tabela 37 - Finanças de despesas de 2022 .....</b>	<b>83</b>
<b>Tabela 38 - Exames realizados no 1º teste de legislação e 1º teste de direção por categoria e situação por mês .....</b>	<b>85</b>
<b>Tabela 39 - Exames realizados no reteste de legislação e no reteste de direção por categoria e situação por mês .....</b>	<b>88</b>
<b>Tabela 40 - Exames de legislação por autoescola .....</b>	<b>89</b>
<b>Tabela 41 - Exames de direção por autoescola .....</b>	<b>96</b>
<b>Tabela 42 - Atendimentos médicos na junta de exame especial e atendimentos psicológicos por mês .....</b>	<b>102</b>
<b>Tabela 43 - Atendimentos Psicológicos por mês .....</b>	<b>103</b>
<b>Tabela 44 - Certificados de Exames Cadastrados por Clinicas na Capital .....</b>	<b>105</b>
<b>Tabela 45 - Certificados de Exames Cadastrados por Clinicas no Interior .....</b>	<b>106</b>

<b>Tabela 46 - Certificados de Exames Cadastrados por Clínicas .....</b>	<b>107</b>
<b>Tabela 47 - Serviços realizados pela CPD por mês em 2022 .....</b>	<b>108</b>
<b>Tabela 48 - Vistorias/emplacamentos feitos por mês em 2022 .....</b>	<b>111</b>
<b>Tabela 49 - Documentos emitidos pela CPD em 2022 .....</b>	<b>111</b>
<b>Tabela 50 - Documentos entregues pela CPD em 2022.....</b>	<b>111</b>
<b>Tabela 51 - Serviços solicitados do protocolo .....</b>	<b>112</b>
<b>Tabela 52 - Serviços solicitados pela SGRDV por mês .....</b>	<b>113</b>
<b>Tabela 53 - Serviços executados pela SGRDV por mês .....</b>	<b>114</b>
<b>Tabela 54 - Serviços pendentes na SGRDV por mês .....</b>	<b>115</b>
<b>Tabela 55 - Serviços cancelados na SGRDV por mês .....</b>	<b>117</b>
<b>Tabela 56 - Taxas diversas dos serviços solicitados pela SGRDV por mês .....</b>	<b>118</b>
<b>Tabela 57 - Taxas diversas dos serviços executados pela SGRDV por mês .....</b>	<b>120</b>
<b>Tabela 58 - Taxas diversas dos serviços pendentes na SGRDV por mês .....</b>	<b>121</b>
<b>Tabela 59 - Taxas diversas dos serviços cancelados na SGRDV por mês .....</b>	<b>122</b>
<b>Tabela 60 - Relação de serviços de vistorias em autoescolas na capital .....</b>	<b>123</b>
<b>Tabela 61 - Relação de serviços de vistorias em autoescolas no interior .....</b>	<b>124</b>
<b>Tabela 62 - Relação das empresas que receberam atividades educativas .....</b>	<b>125</b>
<b>Tabela 63 - Relação das escolas da rede pública e particular que receberam atividades educativas .....</b>	<b>126</b>
<b>Tabela 64 - Resumo das atividades e do público em 2022 .....</b>	<b>127</b>
<b>Tabela 65 - Atividades oferecidas pela Gerência de cursos na Capital .....</b>	<b>127</b>
<b>Tabela 66 - Informações sobre os cursos de monitor de transporte escolar .....</b>	<b>128</b>
<b>Tabela 67 - Informações sobre os cursos de atualização de transporte de emergência .....</b>	<b>128</b>
<b>Tabela 68 - Informações sobre o curso especializado de transporte de emergência .....</b>	<b>128</b>

<b>Tabela 69 - Informações sobre os cursos de mecânica de salto alto .....</b>	<b>129</b>
<b>Tabela 70 - Atividades oferecidas pela Gerência de cursos no Interior .....</b>	<b>129</b>
<b>Tabela 71 - Informações sobre os cursos de mecânica básica .....</b>	<b>129</b>
<b>Tabela 72 - Quantitativo de Participantes por Categoria.....</b>	<b>131</b>
<b>Tabela 73 - Quantitativo de CNH emitidas .....</b>	<b>133</b>
<b>Tabela 74 - Infrações de trânsito por atividades .....</b>	<b>136</b>
<b>Tabela 75 - Principais infrações de trânsito .....</b>	<b>138</b>
<b>Tabela 76 - Relatório mensal da subgerência de infrações .....</b>	<b>140</b>
<b>Tabela 77 - Multas aplicadas por artigo .....</b>	<b>141</b>
<b>Tabela 78 - Multas por situação, quantidade e valor a ser pago .....</b>	<b>143</b>



## LISTA DE GRÁFICOS

Gráfico 1 - Comparativo da frota na metrópole nos anos de 2021 e 2022 .....	18
Gráfico 2 - Comparativo de habilitados na metrópole nos anos de 2021 e 2022 .....	20
Gráfico 3 - Comparativo de atendimentos e serviços realizados pelo DETRAN-AM em 2021 e 2022 .....	25
Gráfico 4 - Comparativo da estimativa de atendimentos e serviços realizados nos PAC's em 2021 e 2022 .....	27
Gráfico 5 - Comparativo de Vítimas fatais no Estado em 2021 e 2022 .....	33
Gráfico 6 - Comparativo de Vítimas fatais da Capital em 2021 e 2022 .....	34
Gráfico 7 - Comparativo de Vítimas fatais no interior e rodovias em 2021 e 2022 .....	35
Gráfico 8 - Novos emplacamentos em 2022 por mês .....	37
Gráfico 9 - Veículos baixados no estado do Amazonas em 2022 por mês .....	38
Gráfico 10 - Frota em circulação no estado do Amazonas em 2022 por mês .....	39
Gráfico 11 - Veículos licenciados de 2018 a 2022 .....	41
Gráfico 12 - Evolução da frota de motos no Estado em 2022.....	46
Gráfico 13 - Evolução do quantitativo de motocicletas cadastradas no estado do Amazonas .....	47
Gráfico 14 - Quantitativo de exames realizados no 1º teste de legislação por situação e por mês da Tabela 38 .....	86
Gráfico 15 - Quantitativo de exames realizados no 1º teste de legislação direção por categoria e situação por mês da Tabela 38 .....	87
Gráfico 16 - Quantitativo de exames realizados no 1º teste de legislação direção por categoria e situação por mês da Tabela 38 .....	87
Gráfico 17 - Quantitativo de Participantes por categoria .....	132
Gráfico 18 - Quantitativo de CNH emitidas por categoria .....	134

**LISTA DE IMAGENS**

**Figura 1 - Região Metropolitana de Manaus.....16**

## SUMÁRIO

APRESENTAÇÃO: .....	14
1.ASPECTOS GERAIS DO ESTADO DO AMAZONAS .....	15
1.1 ASPECTOS GERAIS DA REGIÃO METROPOLITANA DE MANAUS .....	16
1.2 COMPARATIVO DE FROTA E HABILITADOS DA REGIÃO METROPOLITANA DE MANAUS .....	17
1.3 FROTA DA REGIÃO METROPOLITANA.....	21
1.4 HABILITADOS NA REGIÃO METROPOLITANA .....	22
2. RESUMO DA DEMANDA DE SERVIÇOS DO DETRAN-AM.....	24
2.1 SERVIÇOS REALIZADOS EM 2021 E 2022.....	24
2.2 SERVIÇOS REALIZADOS PELO PRONTO ATENDIMENTO AO CIDADÃO (PAC).....	26
2.3 COMPLEXO DE TREINAMENTO DE DIREÇÃO VEICULAR (CTDV).....	28
3. ÍNDICE DE MOTORIZAÇÃO POR MUNICÍPIO .....	28
4. ACIDENTES DE TRÂNSITO.....	30
4.1 RESUMO DE DADOS DE ACIDENTES DE TRÂNSITO NO ESTADO .....	30
4.2 RESUMO DE DADOS DE ACIDENTES DE TRÂNSITO NA CAPITAL.....	30
4.3 RESUMO DE DADOS DE ACIDENTES DE TRÂNSITO NOS MUNICÍPIOS E RODOVIAS .....	31
4.4 DADOS DE VÍTIMAS FATAIS NO ESTADO, CAPITAL, INTERIOR E RODOVIAS DE 2021 e 2022.....	32
5. FROTA.....	36
5.1 VEÍCULOS LICENCIADOS .....	40
5.2 CADASTRO ATUAL E ANTIGO DOS VEÍCULOS EM 2022.....	42
5.3 FROTA POR TIPO E PROCEDÊNCIA.....	44
5.4 CADASTRO ATUAL DE MOTOS .....	45
5.4.1 EVOLUÇÃO DA FROTA DE MOTOS DO ESTADO .....	46
5.4.1.1 SOMA DE CADASTROS ATUAIS MAIS CADASTROS ANTIGOS DE MOTOCICLETAS DO AMAZONAS.....	47
5.5 VEÍCULOS POR TIPO E PROCEDÊNCIA (SOMA DE CADASTRO ATUAL MAIS CADASTRO ANTIGO).....	48
6. HABILITAÇÃO.....	49

6.1 CONDUTORES HABILITADOS EM 2022.....	49
6.2 SERVIÇOS DE HABILITAÇÕES SOLICITADOS NO ESTADO – 2022.....	54
6.3 SERVIÇOS DE HABILITAÇÕES EXECUTADOS POR GÊNERO – 2022 .....	66
6.4 HABILITAÇÕES EXPEDIDAS POR TIPO E MUNICÍPIO.....	70
6.5 SERVIÇOS DE HABILITAÇÕES EMITIDAS NO ESTADO .....	72
6.6 QUANTITATIVO DE HABILITADOS NO ESTADO DO AMAZONAS .....	75
7. CNH APREENDIDA .....	77
7.1 JUNTA ADMINISTRATIVA DE RECURSO DE INFRAÇÃO – JARI.....	79
8. COORDENADORIA DOS PAC’S.....	80
9. FINANÇAS.....	82
9.1 RELATÓRIO DE RECEBIMENTO BANCÁRIO BANCO DO BRASIL, CAIXA E BRADESCO.....	82
10. CONTROLADORIA REGIONAL DE TRÂNSITO (CRT).....	85
10.1 EXAMES REALIZADOS – 1º TESTE .....	85
10.2 RETESTE.....	88
11. LEGISLAÇÃO – EXAMES POR AUTOESCOLA .....	89
11.1 DIREÇÃO - EXAMES POR AUTOESCOLA .....	96
12. GERÊNCIA DE AVALIAÇÃO MÉDICO-PSICOLÓGICA.....	102
12.1 EXAMES CADASTRADOS POR CLÍNICA NA CAPITAL.....	105
13. GERÊNCIA DE VEÍCULOS .....	108
13.1 SUBGERÊNCIA DE RECEPÇÃO DE DOCUMENTOS DE VEÍCULOS (SGRDV).....	112
14. GERÊNCIA DE ENGENHARIA E ESTATÍSTICA .....	123
15. GERÊNCIA DE EDUCAÇÃO PARA O TRÂNSITO.....	125
15.1 DEMONSTRATIVO DE ATIVIDADES NAS EMPRESAS.....	125
15.2 DEMONSTRATIVO DE ATIVIDADES NAS ESCOLAS – 2022 .....	126
15.3 RESUMO DE ATIVIDADES REALIZADAS EM 2022 .....	127
15.4 DEMONSTRATIVO DAS OUTRAS ATIVIDADES .....	127
16. CNH SOCIAL .....	130
17. SUB-GERÊNCIA DE INFRAÇÕES DE TRÂNSITO .....	136
17.1 MULTAS.....	141

## APRESENTAÇÃO

O presente relatório apresenta os resultados das atividades realizadas pelo DEPARTAMENTO ESTADUAL DE TRÂNSITO DO AMAZONAS (DETRAN), no exercício de 2022.

Mostra os fatos mais relevantes da atuação do DETRAN-AM, sendo este o Órgão Executivo Estadual de Trânsito que executa as determinações do Código de Trânsito Brasileiro (CTB), cumpre e faz cumprir a legislação e as normas de trânsito, controla o processo de formação de condutores, suspensão e cassação, vistoria de veículos, licencia veículos, além de coletar dados estatísticos, operacionalizando as medidas da Política Nacional de Trânsito (PNT), promovendo a Educação para o Trânsito, prestando serviços aos usuário, objetivando um trânsito mais seguro, pacífico e harmônico.

De forma continuada as ações de educação e fiscalização do trânsito foram intensificadas gerando maiores benefícios à sociedade em geral, as blitz da Lei Seca evitaram o tráfego de motoristas alcoolizados cujos condutores dos veículos foram devidamente penalizados pela respectiva infração, assim como apreensões de Carteiras Nacional de Habilitação (CNH) vencidas, dirigir veículos com CNH diferente ao da permissão entre outras.

Desta forma os serviços destacados, por área, são:

### EDUCAÇÃO PARA O TRÂNSITO:

- O DETRAN-AM se fez presente junto à população realizando palestras em empresas, atividades lúdicas em escolas municipais e estaduais, campanhas e blitz educativas na capital.

### GERÊNCIA DE CURSOS:

- Cursos como: mecânica de salto alto, transporte escolar, transporte de emergência e reciclagem para condutor infrator são atividades realizadas pela Gerência de Cursos para o Trânsito.

#### REMOÇÕES E LIBERAÇÕES:

- O total de motos removidas correspondeu a 1.834 e o total de automóveis correspondeu a 251. Tendo o total de 2.085 veículos removidos.
- O total de veículos liberados correspondeu a 2.185, segundo Prodam.

#### CARTEIRA NACIONAL DE HABILITAÇÃO (CNH):

- O total de condutores habilitados no Estado em 2022 foi de 873.651, tendo um crescimento de 7% em relação ao ano de 2021 quando o número foi de 814.247 condutores habilitados, segundo dados do Prodam.

#### LICENCIAMENTO DE VEÍCULOS:

- O total de licenciamentos realizados em 2022 foi de 501.326 veículos, segundo Protocolo de Veículos.

## 1. ASPECTOS GERAIS DO ESTADO DO AMAZONAS

Quadro 1 - Área, censo e número de municípios

AMAZONAS	
ÁREA	1.559.255,881 Km <sup>2</sup>
POPULAÇÃO	4.269.995 hab.
CAPITAL	MANAUS
QUANTIDADE DE MUNICÍPIOS	62

Fonte: IBGE, em Fevereiro de 2023

Quadro 2 - Frota Cadastrada

FROTA	
CADASTRADA NO ESTADO	1.110.097
CADASTRADA EM MANAUS	894.270
PERCENTUAL	80,56%

Fonte: PRODAM

Como podemos observar na tabela acima que a aproximadamente 81% da frota do Estado do Amazonas circula na capital.

## 1.1 ASPECTOS GERAIS DA REGIÃO METROPOLITANA DE MANAUS

ÁREA: 127.306,138 km<sup>2</sup>.

POPULAÇÃO: 2.766.492 hab.

MUNICÍPIOS: Autazes, Careiro, Careiro da Várzea, Iranduba, Itacoatiara, Itapiranga, Manacapuru, Manaquiri, Manaus, Novo Airão, Presidente Figueiredo, Rio Preto da Eva e Silves.

Figura 1 - Região Metropolitana de Manaus

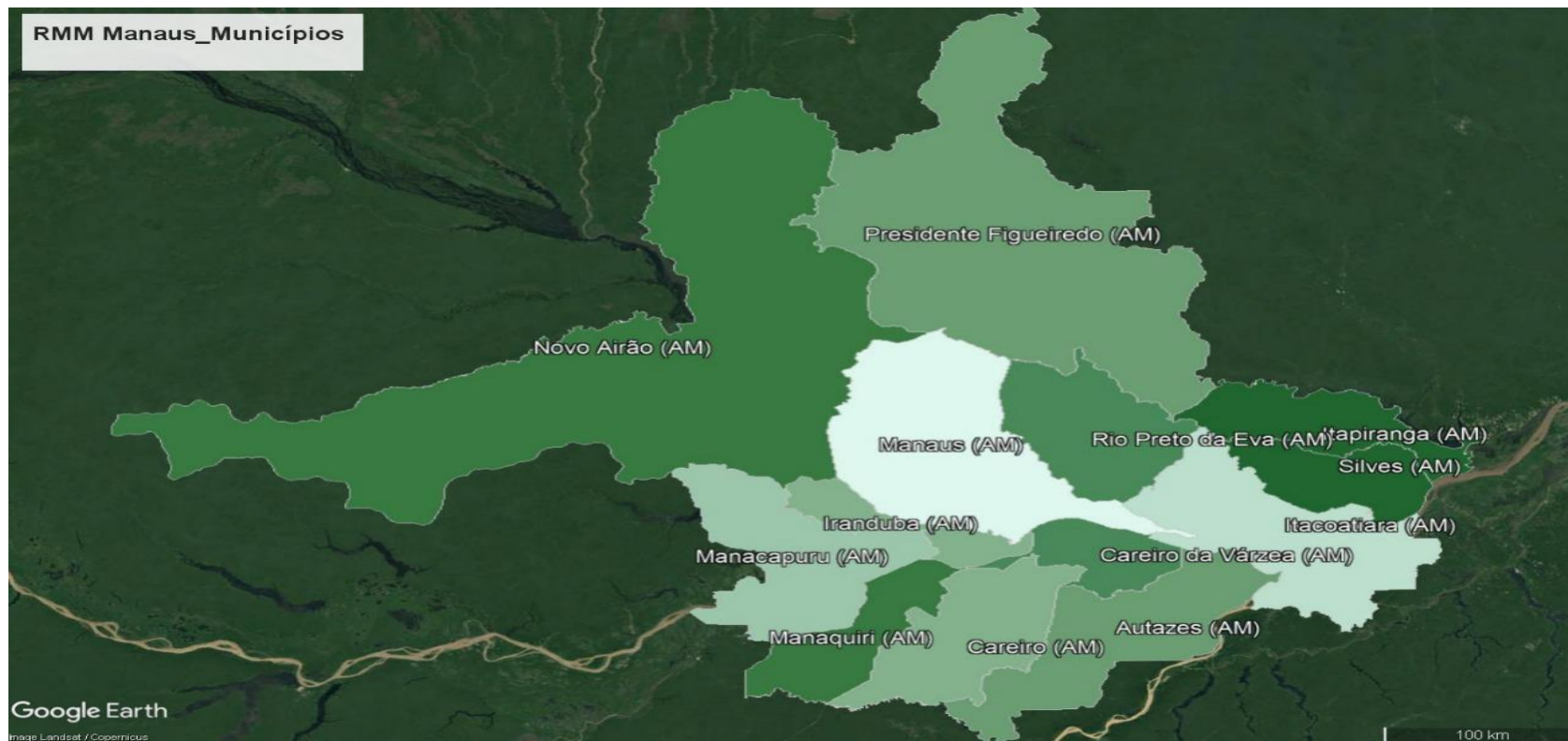

Fonte: IBGE, 2023



## 1.2 COMPARATIVO DE FROTA E HABILITADOS DA REGIÃO METROPOLITANA DE MANAUS

Tabela 1 - Quantitativo e comparativo da frota na região metropolitana de Manaus

MUNICÍPIOS	FROTA		
	2021	2022	Comparativo
			2021-2022 (%)
Autazes	2.377	2.661	11,9
Careiro	2.977	3.253	9,3
Careiro da Várzea	535	564	5,4
Iranduba	8.276	9.161	10,7
Itacoatiara	26.651	28.034	5,2
Itapiranga	971	1.082	11,4
Manacapuru	19.698	21.290	8,1
Manaquiri	904	995	10,1
Manaus	855.922	894.270	4,5
Novo Airão	1.650	1.784	8,1
Presidente Figueiredo	7.765	8.269	6,5
Rio Preto da Eva	5.245	5.594	6,7
Silves	563	613	8,9
<b>TOTAL</b>	<b>933.534</b>	<b>977.570</b>	<b>4,7</b>

Fonte: PRODAM

Nota-se que em 2022 houve um crescimento de 4,7% na frota da região metropolitana de Manaus, em comparação ao ano de 2021. Autazes foi o município que teve o maior quantitativo de crescimento na frota metropolitana, com 11,9%, no entanto Manaus foi o que obteve o menor, com 4,5.

**Gráfico 1 - Comparativo da frota na metrópole nos anos de 2021 e 2022**

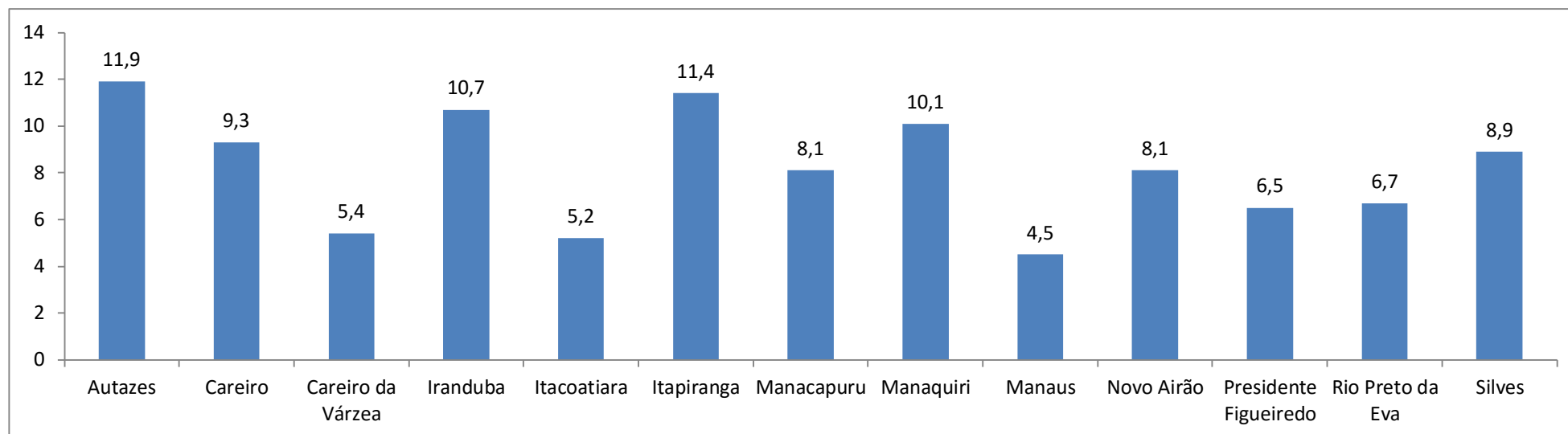

Fonte: PRODAM

**Tabela 2 - Número de habilitados e comparativo dos anos de 2021 e 2022 na região metropolitana**

MUNICÍPIOS	HABILITADOS		
	2021	2022	Comparativo
			2021-2022 (%)
Autazes	1.642	1.998	21,7
Careiro	3.858	4.433	14,9
Careiro da Várzea	678	770	13,6
Iranduba	8.811	10.255	16,4
Itacoatiara	11.668	12.600	8,0
Itapiranga	709	814	14,8
Manacapuru	11.464	12.662	10,5
Manaquiri	1.011	1.160	14,7
Manaus	705.729	752.156	6,6
Novo Airão	1.192	1.410	18,3
Presidente Figueiredo	8.316	9.357	12,5
Rio Preto da Eva	4.452	4.863	9,2
Silves	316	373	18,0
TOTAL	759.846	812.851	7,0

Fonte: PRODAM

Nota-se que em 2022 houve um crescimento de 7% no número de habilitados na região metropolitana de Manaus. O município cujo número de habilitados mais cresceu foi o de Autazes com percentual de 21,7, enquanto que o município de menor crescimento foi Manaus com apenas 6,6%, comparado ao ano de 2021.

**Gráfico 2 - Comparativo de habilitados na metrópole nos anos de 2021 e 2022**

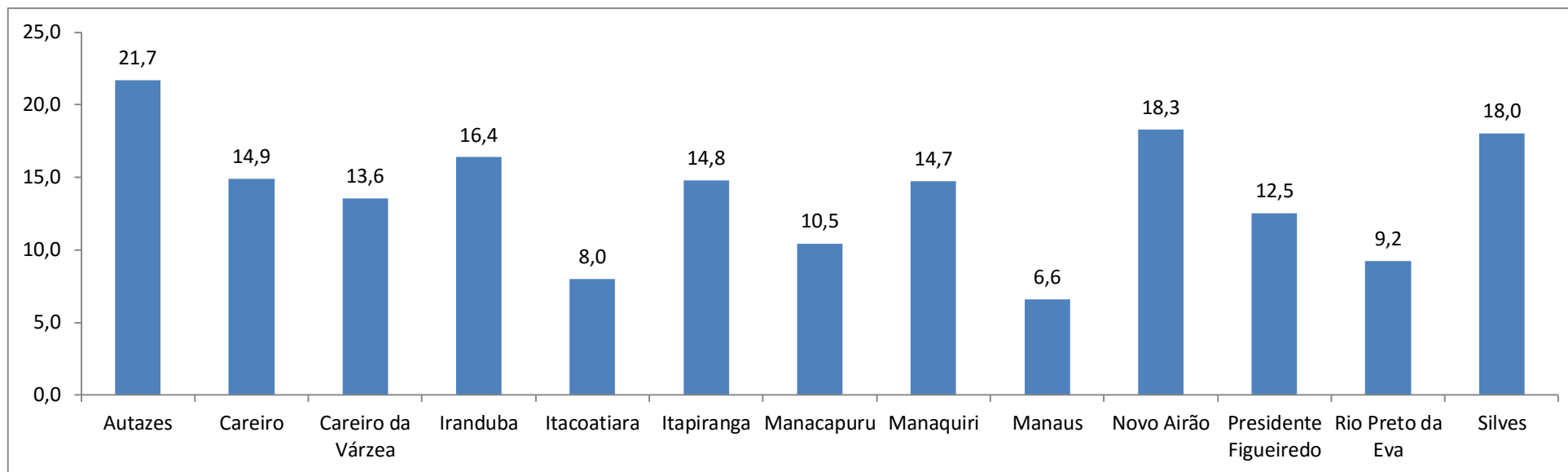

Fonte: PRODAM

### 1.3 FROTA DA REGIÃO METROPOLITANA

Tabela 3 - Cadastro atual mais cadastro antigo da frota da região metropolitana

Municípios	Motoneta	Motocicleta	Automóvel	Microônibus	Ônibus	Reboque	Semi-Reboque	Camioneta	Caminhão	Caminhão Trator	Trator	Camionete	Utilitário	Ciclomotor	Triciclo	Trator Misto	Cavalo Mecânico	Motor casa	Total
<b>Manaus</b>	26.709	235.991	438.703	3.148	10.355	3.920	16.244	42.045	20.952	4.661	70	81.178	7.050	1.947	1.264	1	2	30	<b>894.270</b>
<b>Autazes</b>	541	1462	305	9	32	3		41	62	1		177	6	3	19				<b>2.661</b>
<b>Careiro</b>	254	1477	644	66	115	11	12	165	99	5		351	8	4	41			1	<b>3.253</b>
<b>Careiro da Várzea</b>	36	151	143	28	51		4	40	32	5		57		3	14				<b>564</b>
<b>Iranduba</b>	855	4057	2259	55	178	52	86	229	373	36	1	899	21	23	36			1	<b>9.161</b>
<b>Itacoatiara</b>	9159	12647	3887	40	198	52	82	364	434	46	1	1020	18	21	65				<b>28.034</b>
<b>Itapiranga</b>	196	498	209	3	12	2	11	10	29	4		100		1	7				<b>1.082</b>
<b>Manacapuru</b>	4764	10209	3596	99	173	38	63	476	430	27		1284	45	9	77				<b>21.290</b>
<b>Manaquiri</b>	86	571	167	10	10			18	21			92		1	19				<b>995</b>
<b>Novo Airão</b>	234	852	430	11	14	2	2	37	39	1		146	6		10				<b>1.784</b>
<b>Presidente Figueiredo</b>	665	3055	2288	65	131	92	163	375	362	63		965	20	7	17			1	<b>8.269</b>
<b>Rio Preto da Eva</b>	439	2733	1109	28	83	27	32	142	218	23		714	20	13	13				<b>5.594</b>
<b>Silves</b>	67	282	65	10	5		108	13	12			47			4				<b>613</b>
<b>Total Geral</b>	<b>44.005</b>	<b>273.985</b>	<b>453.805</b>	<b>3.572</b>	<b>11.357</b>	<b>4.199</b>	<b>16.807</b>	<b>43.955</b>	<b>23.063</b>	<b>4.872</b>	<b>72</b>	<b>87.030</b>	<b>7.194</b>	<b>2.032</b>	<b>1.586</b>	<b>1</b>	<b>2</b>	<b>33</b>	<b>977.570</b>

Fonte: PRODAM

## 1.4 HABILITADOS NA REGIÃO METROPOLITANA

**Tabela 4 - Habilitados na região metropolitana por categoria e sexo**

MUNICÍPIOS	MOTOCICLISTA		MOTORISTA										MOTORISTA / MOTOCICLETA								Total			
	A		B		C		D		E		X		AB		AC		AD		AE		Total		Total	Deste Transferido
	MAS	FEM	MAS	FEM	MAS	FEM	MAS	FEM	MAS	FEM	MAS	FEM	MAS	FEM	MAS	FEM	MAS	FEM	MAS	FEM	MAS	FEM	Município	
Manaus	29.178	5.579	227.936	197.879	13.807	181	30.913	1.303	5.727	61	3		155.192	33.037	5.618	88	35.241	1.055	9.231	127	512.846	239.310	752.156	82.484
Autazes	238	91	245	137	21		54	1	3				868	213	17	1	101	6	2		1.549	449	1.998	42
Careiro	201	47	785	444	90	2	250	10	18				1.561	418	33	1	504	17	51	1	3.493	940	4.433	150
Careiro da Várzea	41	12	253	148	5		17		3				216	49	3		21	1	1		560	210	770	18
Iranubá	581	196	1.956	1.273	149	1	416	11	36				3.505	1.133	67		851	19	60	1	7.621	2.634	10.255	344
Itacoatiara	1.201	731	1.363	720	152	5	371	11	42				4.832	1.855	168	4	1.017	19	109		9.255	3.345	12.600	704
Itapiranga	61	11	129	51	8		44	1	4				323	73	3		82	1	23		677	137	814	27
Manacapuru	1.429	712	1.568	716	204	1	414	5	54				4.659	1.684	116	3	999	21	77		9.520	3.142	12.662	413
Manaquiri	117	23	250	120	14		37		5				456	82	5		42	2	7		933	227	1.160	23
Novo Airão	131	24	279	172	30		53	1	2				486	114	12	1	98	2	5		1.096	314	1.410	44
Presidente Figueiredo	255	97	1.706	1.081	248	4	654	19	89				2.996	879	82	1	962	24	258	2	7.250	2.107	9.357	1494
Rio Preto da Eva	221	80	883	562	89		233	8	22	1			1.793	495	30		401	7	37	1	3.709	1.154	4.863	289
Silves	62	12	61	31			13		7				123	29			23	1	10	1	299	74	373	3
<b>TOTAL</b>	<b>33.716</b>	<b>7.615</b>	<b>237.414</b>	<b>203.334</b>	<b>14.817</b>	<b>194</b>	<b>33.469</b>	<b>1.370</b>	<b>6.012</b>	<b>62</b>	<b>3</b>	<b>-</b>	<b>177.010</b>	<b>40.061</b>	<b>6.154</b>	<b>99</b>	<b>40.342</b>	<b>1.175</b>	<b>9.871</b>	<b>133</b>	<b>558.808</b>	<b>254.043</b>	<b>812.851</b>	<b>86.035</b>

Fonte: PRODAM

**Tabela 5 - População e área territorial da região metropolitana do Amazonas por Municípios**

MUNICÍPIOS	2022	
	População	Área da unidade territorial (Km <sup>2</sup> )
Autazes	41.005	7.652,852
Careiro	38.820	6.096,212
Careiro da Várzea	31.459	2.627,474
Iranduba	49.718	2.216,817
Itacoatiara	104.046	8.891,906
Itapiranga	9.312	4.335,075
Manacapuru	99.613	7.336,579
Manaquiri	33.981	3.973,258
Manaus	2.255.903	11.401,092
Novo Airão	20.395	37.776,770
Presidente Figueiredo	38.095	25.459,099
Rio Preto da Eva	34.856	5.815,622
Silves	9.289	3.723,382
<b>TOTAL</b>	<b>2.766.492</b>	<b>127.306,138</b>

Fonte: IBGE, 2023

## 2. RESUMO DA DEMANDA DE SERVIÇOS DO DETRAN-AM

### 2.1 SERVIÇOS REALIZADOS EM 2021 E 2022

Tabela 6 - Atendimentos e serviços realizados pelo DETRAN-AM em 2021 e 2022

SETORES	SERVIÇOS	TOTAL	
		2021	2022
Veículos	Licenciamento	516.015	501.200
	CRV emitidos	191.992	187.739
	CRLV emitidos	449.980	436.341
	1º emplacamento	57.966	68.341
	<b>Total</b>	<b>1.215.953</b>	<b>1.193.621</b>
Habilitação	Exames legislação realizados (Manaus)	129.771	163.473
	Exames direção realizados (Manaus)	88.202	145.855
	Serviços CNH executados (Estado)	178.029	237.738
	CNH emitidas (Estado)	159.452	216.764
	<b>Total</b>	<b>555.454</b>	<b>763.830</b>
<b>Total Geral</b>		<b>1.771.407</b>	<b>1.957.451</b>

Fonte: PRODAM

Pode-se verificar que houve um aumento na demanda geral de 10,5% em 2022, em relação ao ano de 2021. Nos serviços de habilitação houve um crescimento de 37,51% no entanto nos serviços de veículos uma queda de 1,84%, como pode ser observado na Tabela 6.



**Gráfico 3 - Comparativo de atendimentos e serviços realizados pelo DETRAN-AM em 2021 e 2022**

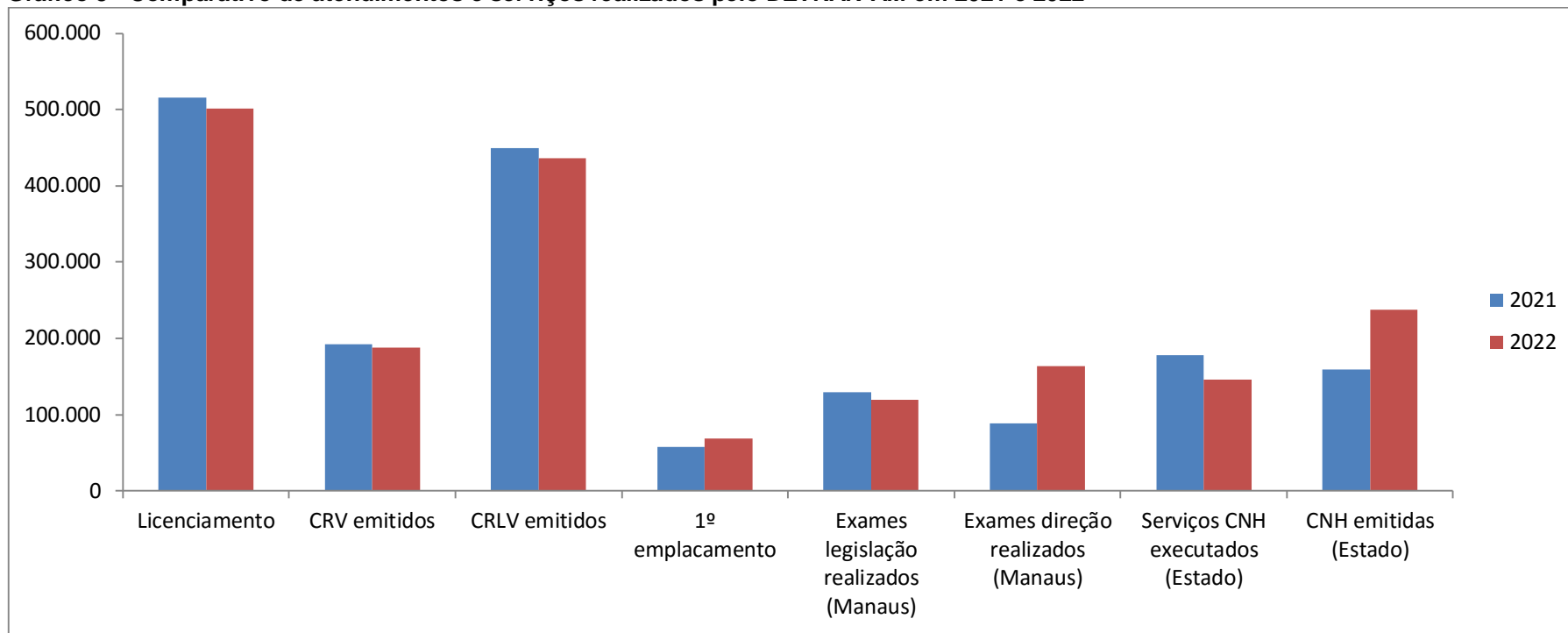

Fonte: PRODAM

## 2.2 SERVIÇOS REALIZADOS PELO PRONTO ATENDIMENTO AO CIDADÃO (PAC)

Tabela 7 - Serviços realizados aos PAC's

PAC	SERVIÇOS	
	2021	2022
Alvorada	5.770	6.092
Cidade Leste	7.227	11.362
Compensa	6.586	9.869
Galeria dos Remédios	6.406	7.189
Parque 10 Mall	1.842	17.657
Ponta Negra	268	8.446
Porto	0	116
São José	5.025	18.197
Samaúma	5.457	12.748
Via Norte	10.216	17.547
<b>TOTAL</b>	<b>48.797</b>	<b>109.223</b>

Fonte: PRODAM (Coordenadoria dos PAC's)

Em 2022 houve um aumento 124% na demanda de serviços em relação ao ano de 2021. Vale destacar que no ano de 2021 houve uma redução nos serviços devido ao Decreto de calamidade pública em função da pandemia de COVID 19.

**Gráfico 4 - Comparativo da estimativa de atendimentos e serviços realizados nos PAC's em 2021 e 2022**

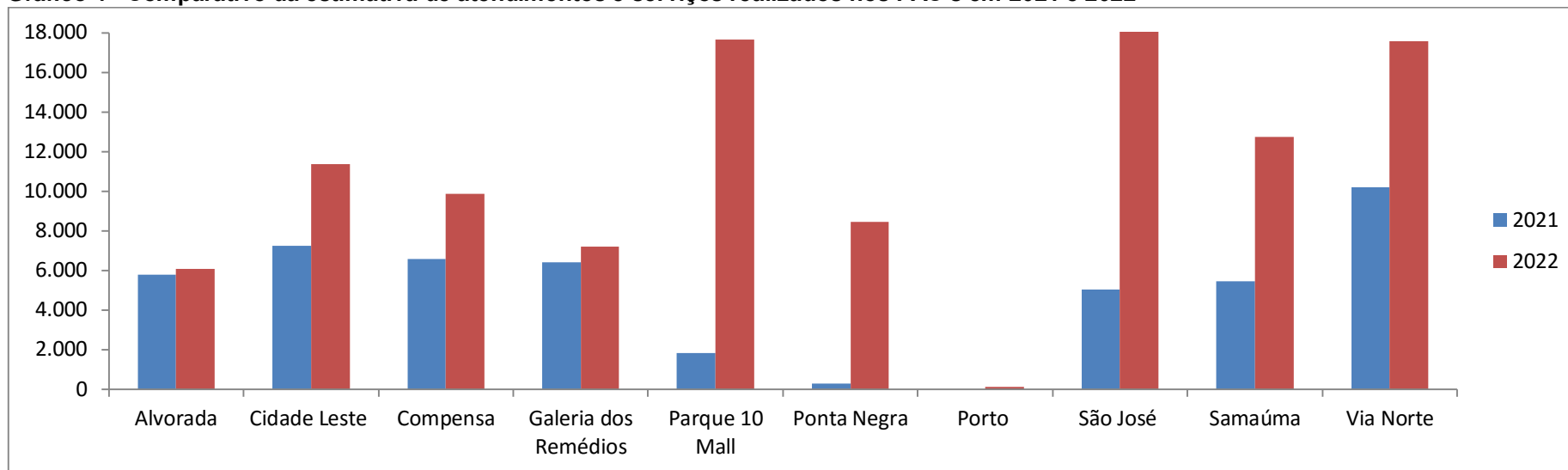

Fonte: PRODAM

## 2.3 COMPLEXO DE TREINAMENTO DE DIREÇÃO VEICULAR (CTDV)

Área destinada para aprendizagem de direção veicular, no Bairro de Santa Etelvina, com atendimento estimado em 1.800 candidatos por dia. Funcionando nos três turnos, das 7h às 22h, para todas as categorias de habilitação, à disposição de 43 CFCs.

## 3. ÍNDICE DE MOTORIZAÇÃO POR MUNICÍPIO

Tabela 8 - Motorização por município

	Cidade	Frota de veículos	População	Carteira de habilitação		Cidade	Frota de veículos	População	Carteira de habilitação
1	Manaus	894.270	2.255.903	752.156	32	Itapiranga	1.082	9.312	814
2	Alvarães	888	16.396	276	33	Japurá	464	1.755	119
3	Amaturá	365	11.934	86	34	Juruá	618	15.495	213
4	Anamã	239	14.292	57	35	Jutaí	948	13.462	272
5	Anori	635	21.937	231	36	Lábrea	3.046	47.685	1.456
6	Apuí	5.154	22.739	2.052	37	Manacapuru	21.290	99.613	12.662
7	Atalaia do norte	611	20.868	75	38	Manaquiri	995	33.981	1.160
8	Autazes	2.661	41.005	1.998	39	Manicoré	3.262	57.405	1.489
9	Barcelos	1.317	27.772	1.029	40	Maraã	678	18.298	46
10	Barreirinha	836	32.919	253	41	Maués	6.147	66.159	1.838
11	Benjamim Constant	2.188	44.873	927	42	Nhamundá	733	21.710	608
12	Beruri	514	20.503	211	43	Nova Olinda do Norte	1.409	38.665	1.139
13	Boa vista ramos	588	20.040	239	44	Novo Airão	1.784	20.395	1.410
14	Boca do acre	4.205	34.958	2.621	45	Novo Aripuanã	1.091	26.443	308
15	Borba	1.034	42.328	378	46	Parintins	23.179	116.439	8.219
16	Caapiranga	342	13.482	180	47	Pauini	326	19.616	191
17	Canutama	335	15.981	118	48	Presid. Figueiredo	8.269	38.095	9.357
18	Carauari	3.109	28.719	1.660	49	Rio Preto da Eva	5.594	34.856	4.863
19	Careiro	3.253	38.820	4.433	50	Santa Isabel	490	26.566	245
20	Careiro da Várzea	564	31.459	770	51	Santo Antônio do Iça	1.051	20.889	124

Cidade		Frota de veículos	População	Carteira de habilitação	Cidade		Frota de veículos	População	Carteira de habilitação
21	Coari	12.574	86.713	4.282	52	S. Gabr. Cachoeira	4.827	47.031	3.327
22	Codajás	789	29.691	717	53	São Paulo Olivença	1.476	40.837	137
23	Eirunepé	2.346	36.121	915	54	S. Sebast. Uatumã	379	14.678	318
24	Envira	571	20.748	320	55	Silves	613	9.289	373
25	Fonte boa	1.878	16.409	129	56	Tabatinga	11.818	68.502	4.838
26	Guajará	525	17.193	1.452	57	Tapauá	667	16.876	211
27	Humaitá	11.252	57.195	8.147	58	Tefé	14.264	59.250	6.470
28	Ipixuna	47	31.172	229	59	Tonantins	562	19.038	79
29	Irاندuba	9.161	49.718	10.255	60	Uarini	695	13.839	194
30	Itacoatiara	28.034	104.046	12.600	61	Urucará	942	16.007	401
31	Itamarati	351	7.777	8	62	Urucurituba	762	24.098	310
<b>Total da População do Amazonas</b>								<b>4.269.995</b>	
<b>Total da Frota</b>								<b>1.110.097</b>	
<b>Total da Habilitação</b>								<b>873.651</b>	

Fonte: PRODAM

Manaus possui 80,56% da frota e 86,09% das carteiras de habilitação em relação ao Estado do Amazonas. Os municípios que também se destacam são: Itacoatiara, Parintins, Manacapuru, Tefé e Coari, por possuírem um quantitativo de frota relativamente grande, comparado com os outros municípios do interior do Estado, conforme visualização da Tabela 8.

## 4. ACIDENTES DE TRÂNSITO

### 4.1 RESUMO DE DADOS DE ACIDENTES DE TRÂNSITO NO ESTADO

Tabela 9 - População, frota, acidentes e vítimas no Estado

ITENS	2020	2021	2022
População	4.207.714	4.269.995	4.269.995
Frota	1.010.489	1.054.583	1.110.097
Vítimas Fatais	317	329	370
Vítimas Fatais/10.000 Veículos	3,14	3,12	3,33

Fonte: IBGE, PRODAM, SSP

### 4.2 RESUMO DE DADOS DE ACIDENTES DE TRÂNSITO NA CAPITAL

Tabela 10 - População, frota, acidentes e vítimas em Manaus

ITENS	2020	2021	2022
População	2.219.580	2.255.903	2.255.903
Frota	823.428	855.922	894.270
Vítimas Fatais	235	229	270
Vítimas Fatais/10.000 Veículos	2,85	2,68	3,02

Fonte: IBGE, PRODAM, SSP

### 4.3 RESUMO DE DADOS DE ACIDENTES DE TRÂNSITO NOS MUNICÍPIOS E RODOVIAS

**Tabela 11 - População, frota, acidentes e vítimas nos municípios e rodovias**

<b>ITENS</b>	<b>2020</b>	<b>2021</b>	<b>2022</b>
População	1.988.134	2.014.092	2.014.092
Frota	187.061	198.661	215.827
Vítimas Fatais	82	100	100
Vítimas Fatais/10.000 Veículos	4,38	5,03	4,63

Fonte: IBGE, PRODAM, SSP

#### 4.4 DADOS DE VÍTIMAS FATAIS NO ESTADO, CAPITAL, INTERIOR E RODOVIAS DE 2021 e 2022

Tabela 12 - Comparativo dos números de acidentes e vítimas nos anos de 2021 e 2022

VÍTIMAS FATAIS NO ESTADO															
ANO	JAN	FEV	MAR	ABR	MAI	JUN	JUL	AGO	SET	OUT	NOV	DEZ	TOTAL	MÉDIA MÊS	MÉDIA DIA
2021	23	21	32	28	40	27	34	29	20	27	23	25	329	27,42	0,90
2022	20	24	33	26	35	25	30	37	26	46	29	39	370	30,83	1,01

VÍTIMAS FATAIS NA CAPITAL															
ANO	JAN	FEV	MAR	ABR	MAI	JUN	JUL	AGO	SET	OUT	NOV	DEZ	TOTAL	MÉDIA MÊS	MÉDIA DIA
2021	18	17	20	19	29	20	19	22	10	18	20	17	229	19,08	0,63
2022	15	17	27	20	27	18	18	31	21	29	21	26	270	22,50	0,74

VÍTIMAS FATAIS NO INTERIOR e RODOVIAS															
ANO	JAN	FEV	MAR	ABR	MAI	JUN	JUL	AGO	SET	OUT	NOV	DEZ	TOTAL	MÉDIA MÊS	MÉDIA DIA
2021	5	4	12	9	11	7	15	7	10	9	3	8	100	8,33	0,27
2022	5	7	6	6	8	7	12	6	5	17	8	13	100	8,33	0,27

Fonte: SSP

Os dados da Tabela 12 podem ser melhor observados nos Gráficos 5, 6, 7.



**Gráfico 5 - Comparativo de Vítimas fatais no Estado em 2021 e 2022**

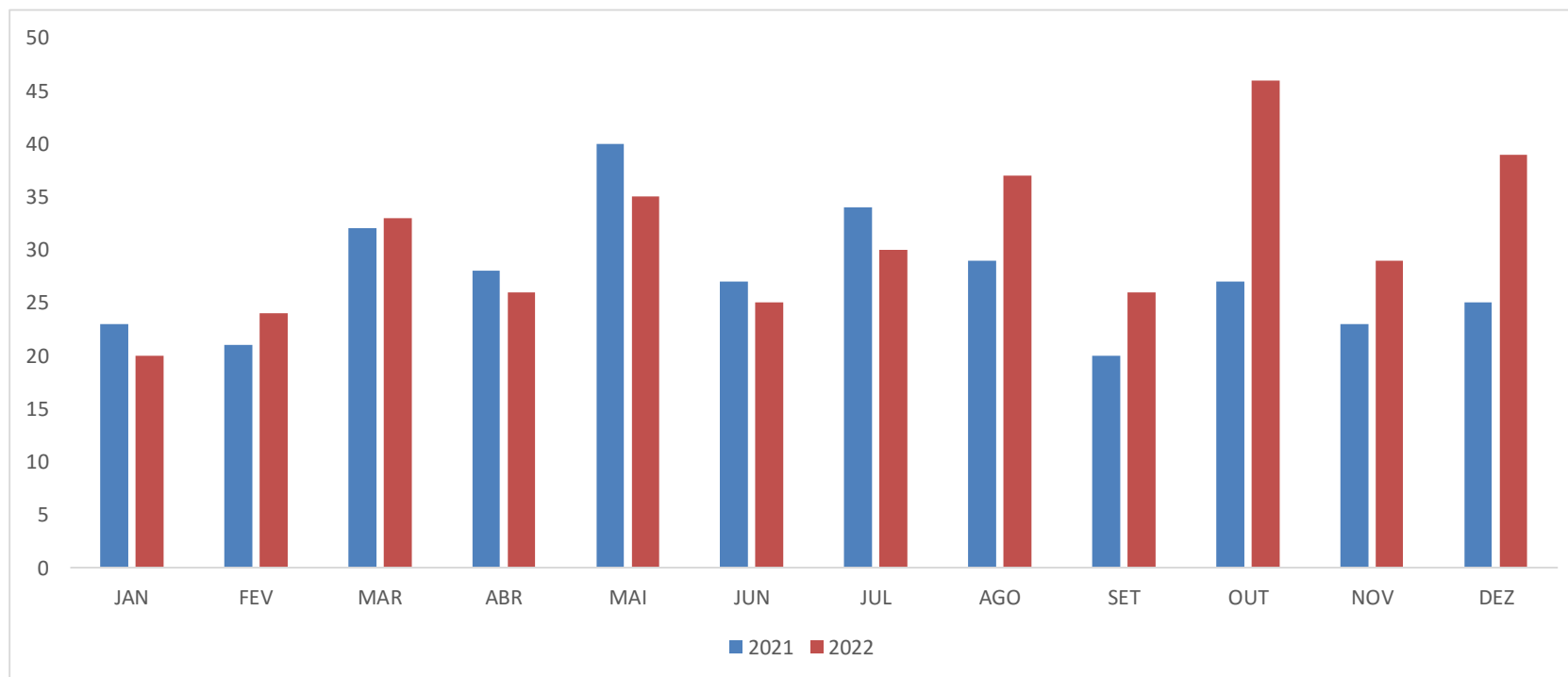

Fonte: SSP

**Gráfico 6 - Comparativo de Vítimas fatais da Capital em 2021 e 2022**



Fonte: SSP

**Gráfico 7 - Comparativo de Vítimas fatais no interior e rodovias em 2021 e 2022**

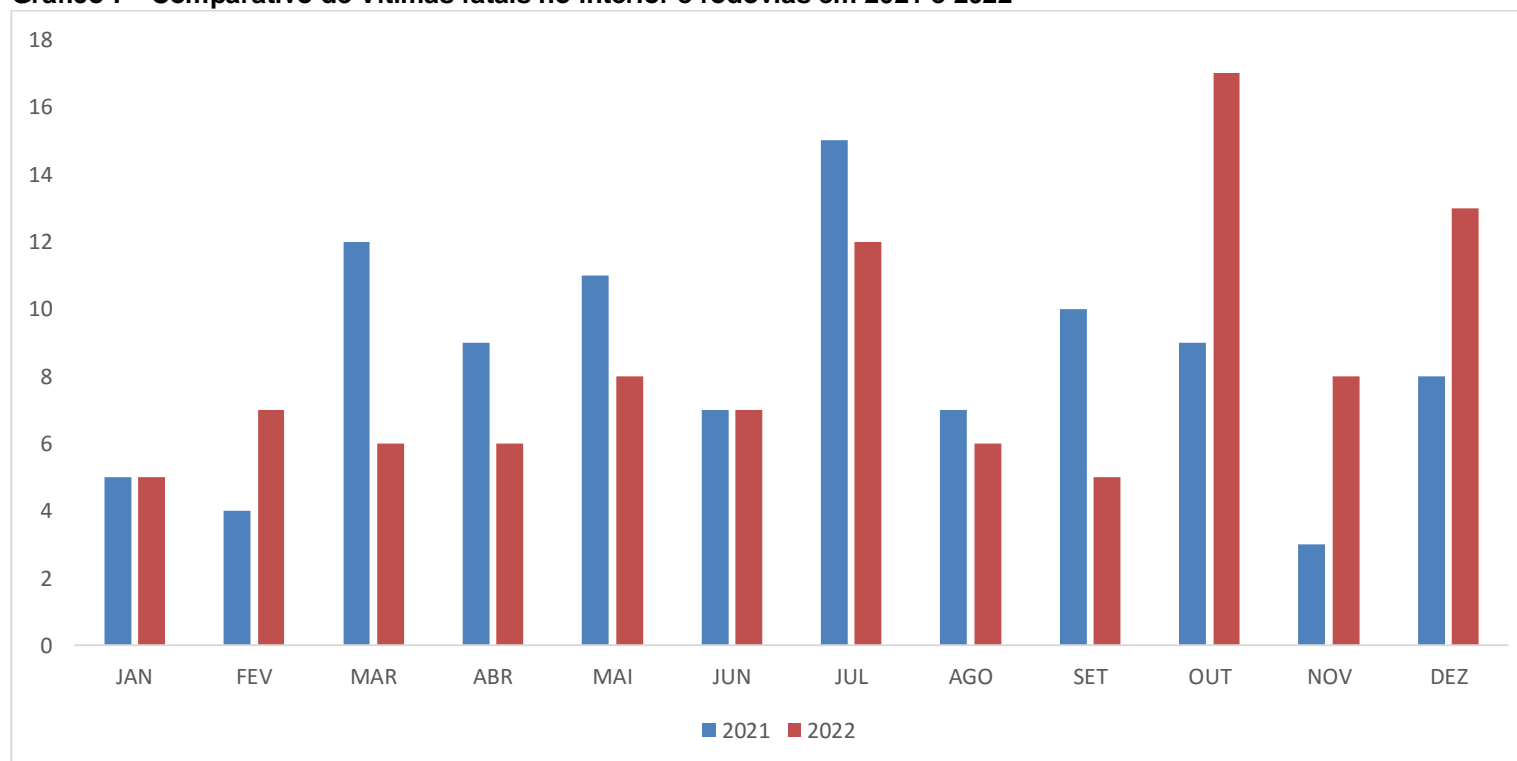

Fonte: SSP

Na tabela 12, observa-se que os índices de vítimas fatais no estado em 2022 aumentou 12% em relação a 2021. A média diária em 2022 chegou a 1 morte/dia, enquanto que em 2021 essa média era de 0,9 morte/dia.

## 5. FROTA

A frota do Estado do Amazonas é dividida pelas seguintes categorias: ciclomotor, motoneta, motocicleta, triciclo, automóvel, micro-ônibus, ônibus, reboque, semirreboque, camioneta, caminhão, caminhão trator, trator de rodas, trator misto, cavalo mecânico, caminhonete, utilitário e motor casa.

O total da frota é calculado de acordo com a fórmula abaixo: A frota do Estado do Amazonas é dividida pelas seguintes categorias: ciclomotor, motoneta, motocicleta, triciclo, automóvel, micro-ônibus, ônibus, reboque, semirreboque, camioneta, caminhão, caminhão trator, trator de rodas, trator misto, cavalo mecânico, caminhonete, utilitário e motor casa.

O total da frota é calculado de acordo com a fórmula abaixo:

$$TF = (CA + NE + FMA) - BX$$

*TF = Total da Frota*

*CA = Cadastro Antigo*

*NE = Novos Emplacamentos*

*BX = Veículos Baixados*

*FMA = Frota do mês anterior*

$$FMA = FC - NE + BX$$

*FC = Frota de cadastro atual (informação esta proveniente da Prodam)*

$$NE = PE + EUF$$

*PE = Primeiro Emplacamento*

*EUF = Emplacamento de outra UF*

*UF = Unidade Federativa*

**Tabela 13 - Novos emplacamentos por mês**

Novos emplacamentos	JAN	FEV	MAR	ABR	MAI	JUN	JUL	AGO	SET	OUT	NOV	DEZ	TOTAL
Primeiro emplacamento	3.672	4.083	5.111	4.685	5.473	6.229	5.483	6.591	5.903	5.917	6.362	7.702	67.211
Emplacamento de outra UF	220	437	537	504	482	654	739	789	700	496	661	726	6.945
Total	3.892	4.520	5.648	5.189	5.955	6.883	6.222	7.380	6.603	6.413	7.023	8.428	74.156

Fonte: PRODAM

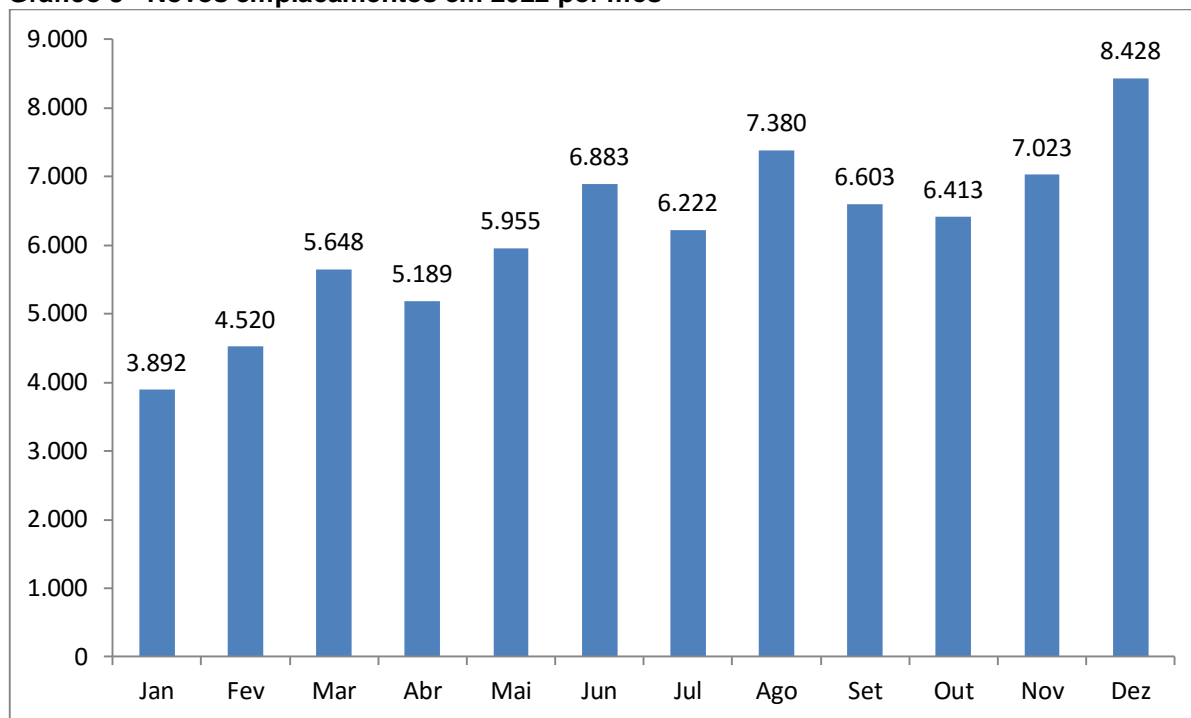
**Gráfico 8 - Novos emplacamentos em 2022 por mês**

Fonte: PRODAM

Observa-se através da Tabela 13, que 67.211 novos veículos foram adicionados a frota do Estado, com uma média de 5.601 novos emplacamentos por mês. Nota-se, também, que o mês de janeiro foi o de menor quantidade de veículos inseridos a frota, com o total de 3.672, enquanto que o mês de dezembro foi o que obteve o maior quantitativo com total de 7.702.

**Tabela 14 - Veículos baixados no Estado**

Baixados	JAN	FEV	MAR	ABR	MAI	JUN	JUL	AGO	SET	OUT	NOV	DEZ	TOTAL
Transferência de jurisdição	914	1.263	1.576	1.440	1.700	1.585	1.886	2.116	1.830	1.536	1.633	2.239	19.718
Baixa definitiva	2	17	22	18	29	28	24	34	25	30	22	66	317
Total	916	1.280	1.598	1.458	1.729	1.613	1.910	2.150	1.855	1.566	1.655	2.305	20.035

Fonte: PRODAM

**Gráfico 9 - Veículos baixados no estado do Amazonas em 2022 por mês**

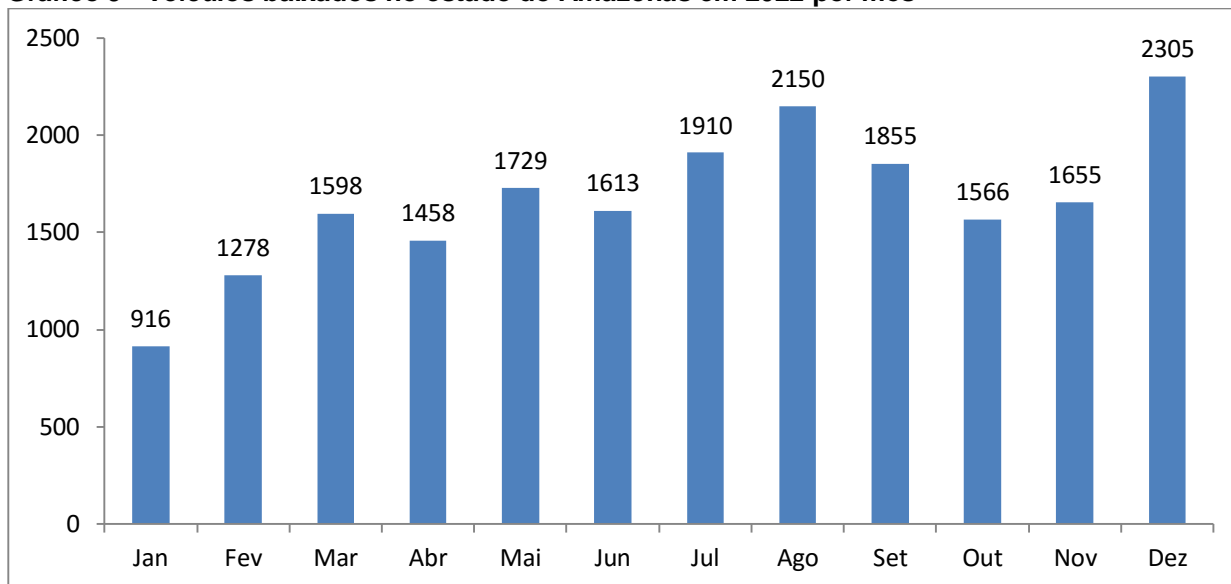

Fonte: PRODAM

Observa-se que foram baixados 20.035 veículos no ano de 2022, sendo 19.718 (98%) transferências de jurisdição e 317 (2%) baixas definitivas.

**Tabela 15 - Frota em circulação por mês**

FROTA EM CIRCULAÇÃO	JAN	FEV	MAR	ABR	MAI	JUN	JUL	AGO	SET	OUT	NOV	DEZ
	1.057.566	1.036.909	1.039.266	1.043.215	1.048.144	1.053.409	1.057.644	1.062.848	1.067.631	1.072.456	1.081.617	1.084.617

Fonte: PRODAM

**Gráfico 10 - Frota em circulação no estado do Amazonas em 2022 por mês**

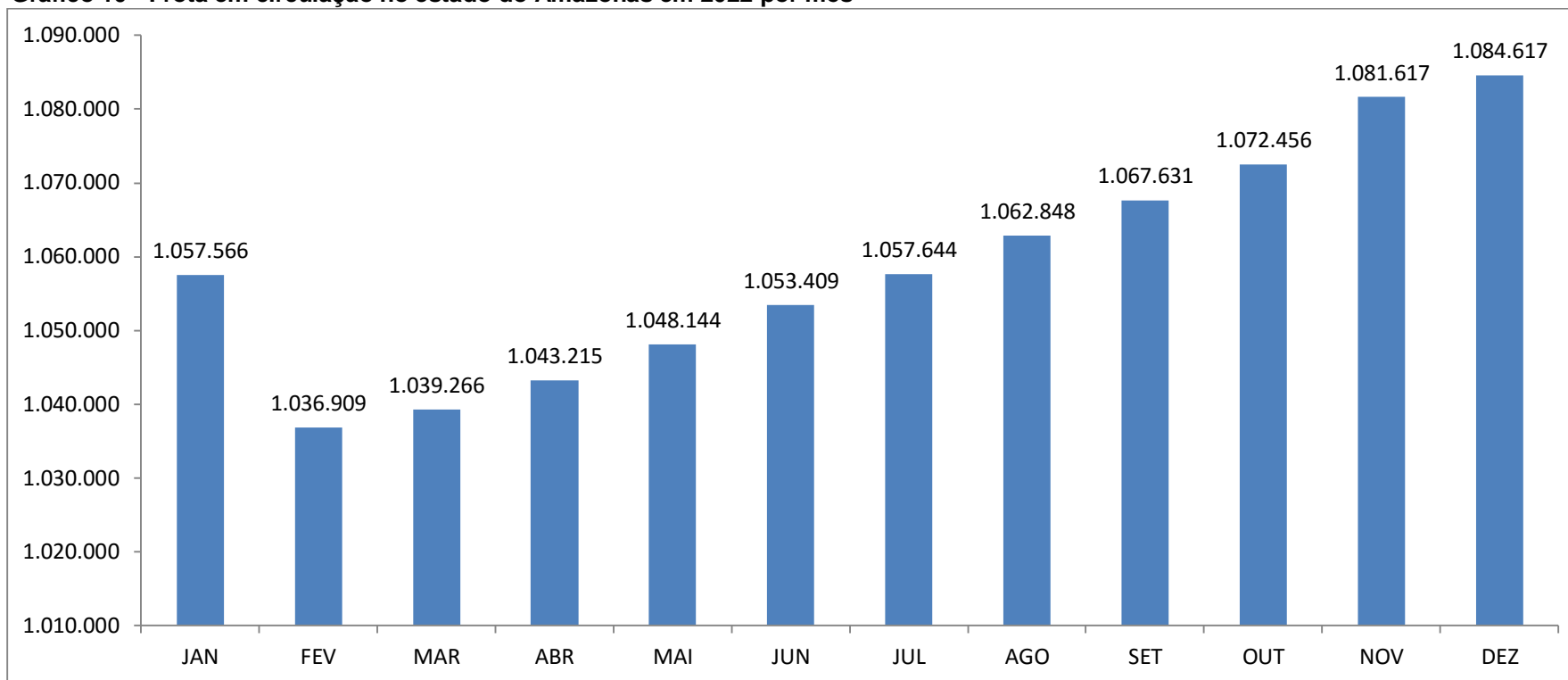

Fonte: PRODAM

**Tabela 16 - Frota total do Estado**

Frota do estado	JAN	FEV	MAR	ABR	MAI	JUN	JUL	AGO	SET	OUT	NOV	DEZ
Cadastro antigo	25.487	25.487	25.487	25.487	25.487	25.487	25.487	25.487	25.487	25.487	25.487	25.487
Novos emplacamentos	3.892	4.520	5.636	5.189	5.955	6.883	6.222	7.380	6.603	6.413	7.023	8.428
Frota do mês anterior	1.029.089	1.031.954	1.035.228	139.475	1.043.909	1.048.056	1.053.370	1.057.709	1.062.828	1.067.598	1.072.772	1.078.487
Baixados	916	1.280	1.598	1.458	1.729	1.613	1.910	2.150	1.855	1.566	1.655	2.305
Total da frota	1.059.384	1.063.241	1.067.949	171.609	1.077.080	1.082.039	1.086.989	1.092.726	1.096.773	1.101.064	1.106.937	1.114.707

Fonte: PRODAM

## 5.1 VEÍCULOS LICENCIADOS

**Tabela 17 - Veículos Licenciados de 2018 a 2022**

VEÍCULOS LICENCIADOS	JAN	FEV	MAR	ABR	MAI	JUN	JUL	AGO	SET	OUT	NOV	DEZ	TOTAL
2018	33.658	26.779	40.528	39.414	37.921	36.545	44.859	42.098	33.055	33.641	23.689	23.494	415.681
2019	37.236	31.260	40.982	40.536	40.609	36.586	45.349	40.930	39.324	35.632	26.781	23.416	438.641
2020	36.019	28.471	34.241	22.342	34.397	55.457	61.623	51.411	49.045	40.733	29.013	25.796	468.548
2021	28.233	25.796	47.343	44.748	45.828	47.827	43.540	49.588	46.619	41.548	30.016	25.874	476.960
2022	38.973	31.214	50.665	44.259	51.635	51.107	50.558	54.681	43.135	31.652	26.922	26.525	501.326

Fonte: PRODAM

Na tabela 17, observa-se que em 2022 houve um acréscimo de 5,11% de veículos licenciados em comparação com 2021. O mês com o maior quantitativo de veículos licenciados em 2022 foi o mês de agosto, com 54.681, enquanto que o mês com o menor número foi dezembro com 26.525.



**Gráfico 11 - Veículos licenciados de 2018 a 2022**

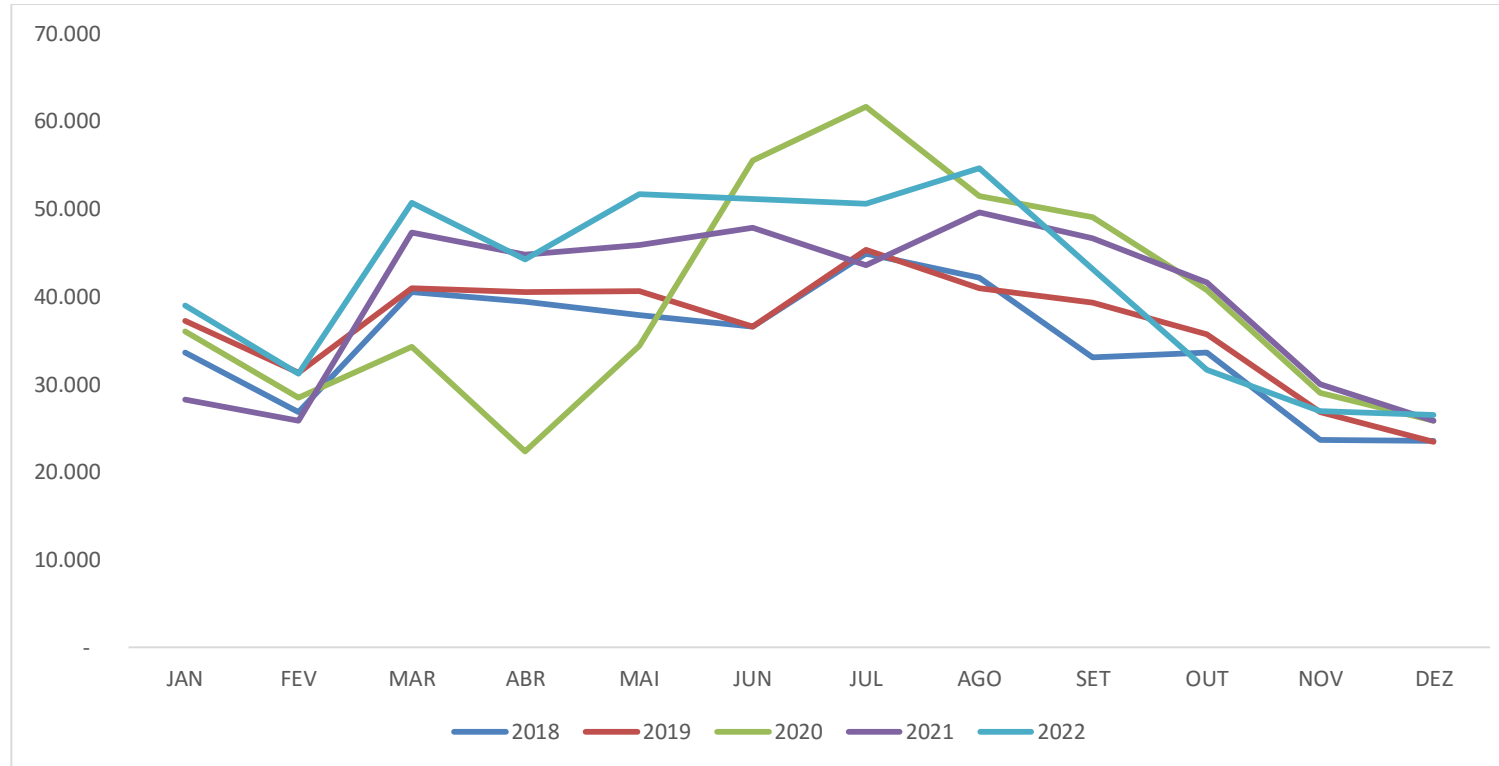

Fonte: PRODAM

## 5.2 CADASTRO ATUAL E ANTIGO DOS VEÍCULOS EM 2022

Tabela 18 - Cadastro atual mais antigo de veículos por tipo e procedência

TIPO	PROCEDÊNCIA	JAN	FEV	MAR	ABR	MAI	JUN	JUL	AGO	SET	OUT	NOV	DEZ
Ciclomotor	Capital	1.875	1.877	1.878	1.878	1.881	1.881	1.882	1.891	1.891	1.894	1.895	1.898
	Interior	144	144	146	147	147	147	147	147	147	147	149	149
Motoneta	Capital	23.246	23.484	23.794	24.120	24.450	24.783	25.029	25.336	25.589	25.926	26.300	26.679
	Interior	48.811	49.068	49.436	49.821	50.337	50.861	51.202	51.662	52.058	52.510	53.035	53.659
Motocicleta	Capital	210.449	211.707	213.404	214.943	216.845	218.860	220.292	222.021	223.710	225.731	228.061	231.097
	Interior	101.324	101.739	102.367	103.122	104.071	105.069	105.767	106.747	107.331	108.087	109.017	109.970
Triciclo	Capital	1.176	1.184	1.194	1.198	1.205	1.210	1.215	1.223	1.229	1233	1.241	1.248
	Interior	828	832	839	843	845	854	870	896	900	908	1.127	920
Automóvel	Capital	422.694	423.080	423.426	423.753	424.178	424.634	425.447	426.574	427.546	428.285	428.776	429.474
	Interior	25.307	25.415	25.546	25.627	25.768	25.917	26.038	26.153	26.252	26.329	26.465	26.617
Microônibus	Capital	3.115	3.116	3.121	3.127	3.140	3.146	3.152	3.149	3.144	3.142	3.145	3.140
	Interior	573	575	580	580	582	584	583	590	591	593	593	598
Ônibus	Capital	9.933	9.928	9.944	9.940	9.938	9.977	9.982	9.982	10.031	10030	10.017	10.049
	Interior	1.361	1.364	1.369	1.385	1.394	1.399	1.402	1.419	1.424	1436	1.446	1.460
Reboque	Capital	3.482	3.507	3.528	3.563	3.593	3.638	3.692	3.752	3.791	3826	3.860	3.895
	Interior	412	418	425	432	440	447	451	460	464	467	475	481
Semi-Reboque	Capital	14.579	14.604	14.648	14.716	14.782	14.810	14.876	14.945	15.009	15019	15.066	15.094
	Interior	754	760	761	762	766	779	787	799	801	803	812	815
Camioneta	Capital	34.793	34.842	34.890	34.936	35.022	35.075	35.112	35.127	35.226	35296	35.423	35.574
	Interior	3.068	3.081	3.087	3.098	3.100	3.105	3.117	3.133	3.140	3147	3.147	3.160
Caminhão	Capital	18.160	18.186	18.234	18.287	18.349	18.380	18.411	18.470	18.532	18.587	18.628	18.694
	Interior	4.055	4.061	4.071	4.072	4.095	4.112	4.145	4.173	4.183	4.199	4.218	4.243
Caminhão Trator	Capital	4.285	4.301	4.328	4.352	4.359	4.388	4.433	4.467	4.514	4540	4.598	4.638
	Interior	317	318	317	320	324	329	328	333	333	335	338	342

<b>Trator de Rodas</b>	<b>Capital</b>	60	60	60	60	60	59	59	59	59	60	60	62
	<b>Interior</b>	3	3	3	3	3	3	3	3	4	3	3	3
<b>Trator Misto</b>	<b>Capital</b>	1	1	1	1	1	1	1	1	1	1	1	1
	<b>Interior</b>	-	-	-	-	1	-	-	-	-	0	-	-
<b>Cavalo Mecânico</b>	<b>Capital</b>	2	2	2	2	2	2	2	2	2	2	2	2
	<b>Interior</b>	-	-	-	-	-	-	-	-	-	0	-	-
<b>Caminhonete</b>	<b>Capital</b>	79.302	79.449	79.626	79.789	80.007	80.287	80.549	80.577	80.679	80819	81.007	81.177
	<b>Interior</b>	11.375	11.427	11.491	11.535	11.572	11.632	11.713	11.790	11.848	11883	11.938	12.045
<b>Utilitário</b>	<b>Capital</b>	6.253	6.334	6.405	6.460	6.540	6.612	6.647	6.708	6.790	6846	6.931	7.050
	<b>Interior</b>	301	300	304	307	312	317	318	320	327	330	334	340
<b>MOTOR-CASA</b>	<b>Capital</b>	22	22	22	22	22	23	24	25	25	26	26	30
	<b>Interior</b>	5	5	5	5	5	5	5	5	5	6	6	6
<b>TOTAL</b>	<b>Capital</b>	<b>833.427</b>	<b>835.684</b>	<b>838.505</b>	<b>841.147</b>	<b>844.374</b>	<b>847.766</b>	<b>850.805</b>	<b>854.309</b>	<b>857.768</b>	<b>861.263</b>	<b>865.037</b>	<b>869.802</b>
	<b>Interior</b>	<b>198.638</b>	<b>199.510</b>	<b>200.747</b>	<b>202.059</b>	<b>203.762</b>	<b>205.560</b>	<b>206.876</b>	<b>208.630</b>	<b>209.808</b>	<b>211.183</b>	<b>213.103</b>	<b>214.808</b>
<b>TOTAL GERAL</b>		<b>1.032.065</b>	<b>1.035.194</b>	<b>1.039.252</b>	<b>1.043.206</b>	<b>1.048.136</b>	<b>1.053.326</b>	<b>1.057.681</b>	<b>1.062.939</b>	<b>1.067.576</b>	<b>1.072.446</b>	<b>1.078.140</b>	<b>1.084.610</b>

Fonte: PRODAM

### 5.3 FROTA POR TIPO E PROCEDÊNCIA

Tabela 19 - Frota por município, tipo e procedência

Municípios	Motoneta	Motocicleta	Automóvel	Microônibus	Ônibus	Reboque	Semi-Reboque	Camioneta	Caminhão	Caminhão Trator	Trator	Caminhonete	Utilitário	Ciclomotor	Triciclo	Trator Misto	Cavalo Mecânico	Motor casa	Total
Manaus	26.709	235.991	438.703	3.148	10.355	3.920	16.244	42.045	20.952	4.661	70	81.178	7.050	1.947	1.264	1	2	30	894.270
Alvarães	213	571	17		6			2	16			41			22				888
Amaturá	114	217	4	1	1	2		3	7			16							365
Anamá	44	166	12	1	4			1				8		2	1				239
Anori	126	405	31	3	2		1	8	15	4		38			2				635
Apuí	661	2599	577	6	35	28	37	38	271	17		864	17		4				5.154
Atalaia do Norte	211	331	23	1	1			5	3			34	2						611
Autazes	541	1462	305	9	32	3		41	62	1		177	6	3	19				2.661
Barcelos	325	735	132	4		1	1	24	18			66	3	1	7				1.317
Barreirinha	231	540	17	1	6		1	3	8			22			7				836
Benjamin Constant	879	1107	84	5	5		3	19	24			55	2		5				2.188
Beruri	112	321	27				2	3	11			36	1		1				514
Boa Vista Ramos	111	429	15		1			3	5			20		1	3				588
Boca do Acre	710	2317	698	6	16	17	40	41	82	14		253	1		9			1	4.205
Borba	245	606	68		6			13	25			64		1	6				1.034
Caapiranga	91	170	22	1	7		1	4	10			32			4				342
Canutama	65	199	24		1			2	6			28			10				335
Carauari	788	1992	119	2	2			21	55	1		99	5		25				3.109
Careiro	254	1477	644	66	115	11	12	165	99	5		351	8	4	41			1	3.253
Careiro da Várzea	36	151	143	28	51		4	40	32	5		57		3	14				564
Coari	3235	7861	726	9	16	4	1	107	148	6		392	12	6	51				12.574
Codajás	131	543	38	3	4			6	11			50	1	1	1				789
Eirunepé	583	1474	121	4	8			17	43			92	2		2				2.346
Envira	97	386	22		5			12	17			31			1				571
Fonte Boa	324	1431	30	1		1		13	22			54		1	1				1.878
Guajará	76	180	129		13	1	1	5	22			95	2		1				525
Humaitá	2852	4873	1680	16	59	107	110	204	411	67	1	813	29	9	21				11.252
Ipixuna	6	11	6		3			2	6			13							47
Iranduba	855	4057	2259	55	178	52	86	229	373	36	1	899	21	23	36			1	9.161
Itacoatiara	9159	12647	3887	40	198	52	82	364	434	46	1	1020	18	21	65				28.034
Itamarati	51	261	7		2			2	14			14							351
Itapiranga	196	498	209	3	12	2	11	10	29	4		100		1	7				1.082

Fonte: PRODAM

## 5.4 CADASTRO ATUAL DE MOTOS

**Tabela 20 - Cadastro atual de motos por tipo e procedência**

TIPO	PROCEDÊNCIA	JAN	FEV	MAR	ABR	MAI	JUN	JUL	AGO	SET	OUT	NOV	DEZ
Ciclomotor	Capital	1.875	1.877	1.878	1.878	1.881	1.881	1.882	1.891	1.891	1.894	1.895	1.898
	Interior	144	144	146	147	147	147	147	147	147	147	149	149
Motoneta	Capital	23.246	23.484	23.794	24.120	24.450	24.783	25.029	25.336	25.589	25.926	26.300	26.679
	Interior	48.811	49.068	49.436	49.821	50.337	50.861	51.202	51.662	52.058	52.510	53.035	53.659
Motocicleta	Capital	210.449	211.707	213.404	214.943	216.845	218.860	220.292	222.021	223.710	225.731	228.061	231.097
	Interior	101.324	101.739	102.367	103.122	104.071	105.069	105.767	106.747	107.331	108.087	109.017	109.970
Triciclo	Capital	1.176	1.184	1.194	1.198	1.205	1.210	1.215	1.223	1.229	1233	1.241	1.248
	Interior	828	832	839	843	845	854	870	896	900	908	1.127	920
TOTAL FROTA MOTO	Capital	236.746	238.252	240.270	242.139	244.381	246.734	248.418	250.471	252.419	254.784	257.497	260.922
	Interior	151.107	151.783	152.788	153.933	155.400	156.931	157.986	159.452	160.436	161.652	163.328	164.698
TOTAL ESTADO		387.853	390.035	393.058	396.072	399.781	403.665	406.404	409.923	412.855	507.674	420.825	425.620
TOTAL / MÊS	Capital	808	1.506	2.018	1.869	2.242	2.353	1.684	2.053	1.948	2.365	2.713	3.425
CADASTRO NOVO	Interior	798	676	1.005	1.145	1.467	1.531	1.055	1.466	984	1.216	1.676	1.370
TOTAL/MÊS FROTA DE MOTOS DO ESTADO - CADASTRO NOVO		1.606	2.182	3.023	3.014	3.709	3.884	2.739	3.519	2.932	3.581	4.389	4.795
Total de motos novas 2022	Capital	24.984											
	Interior	14.389											
		39.373											

Fonte: PRODAM

## 5.4.1 EVOLUÇÃO DA FROTA DE MOTOS DO ESTADO

Tabela 21 - Evolução da frota de motos no Estado

ANO	CAPITAL	INTERIOR	CAD.ANTIGO	NOVOS	TOTAL	EVOLUÇÃO	%
2018	189.250	121.023	5.121	16.096	331.490	21.200	160
2019	194.089	127.159	5.121	19.955	346.324	14.834	70
2020	206.497	134.706	5.121	17.421	363.745	17.421	117
2021	219.745	141.253	5.121	25.249	391.368	27.623	159
2022	235.938	150.309	5.121	39.373	430.741	39.373	143

Fonte: PRODAM

Gráfico 12 - Evolução da frota de motos no Estado em 2022

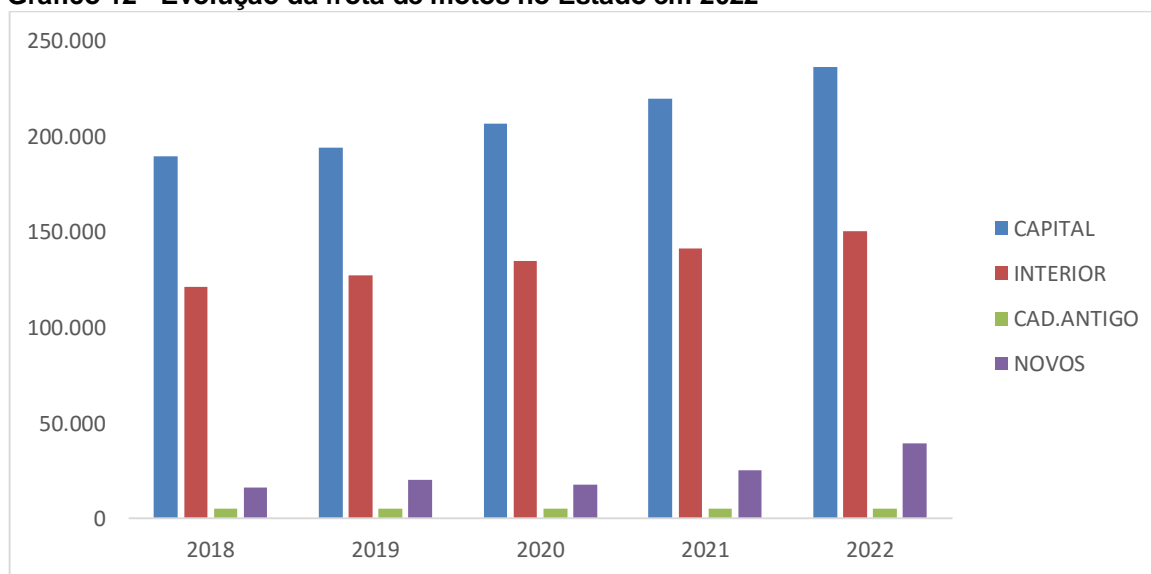

Fonte: PRODAM

### 5.4.1.1 SOMA DE CADASTROS ATUAIS MAIS CADASTROS ANTIGOS DE MOTOCICLETAS DO AMAZONAS

Tabela 22 - Frota antiga, primeiro emplacamento e frota atual

ANOS		FROTA ANTIGA	1º EMPLACAMENTO	FROTA ATUAL	TOTAL ESTADO
2018	CAPITAL	189.250	9.028	198.278	324.655
	INTERIOR	121.023	5.354	126.377	
2019	CAPITAL	199.728	12.096	211.824	346.323
	INTERIOR	126.641	7.858	134.499	
2020	CAPITAL	211.825	11.821	223.646	346.323
	INTERIOR	134.499	5.600	140.099	
2021	CAPITAL	224.734	16.193	240.927	391.368
	INTERIOR	141.385	9.056	150.441	
2022	CAPITAL	240.927	24.984	265.911	430.741
	INTERIOR	150.441	14.389	164.830	

Fonte: PRODAM

Gráfico 13 - Evolução do quantitativo de motocicletas cadastradas no estado do Amazonas

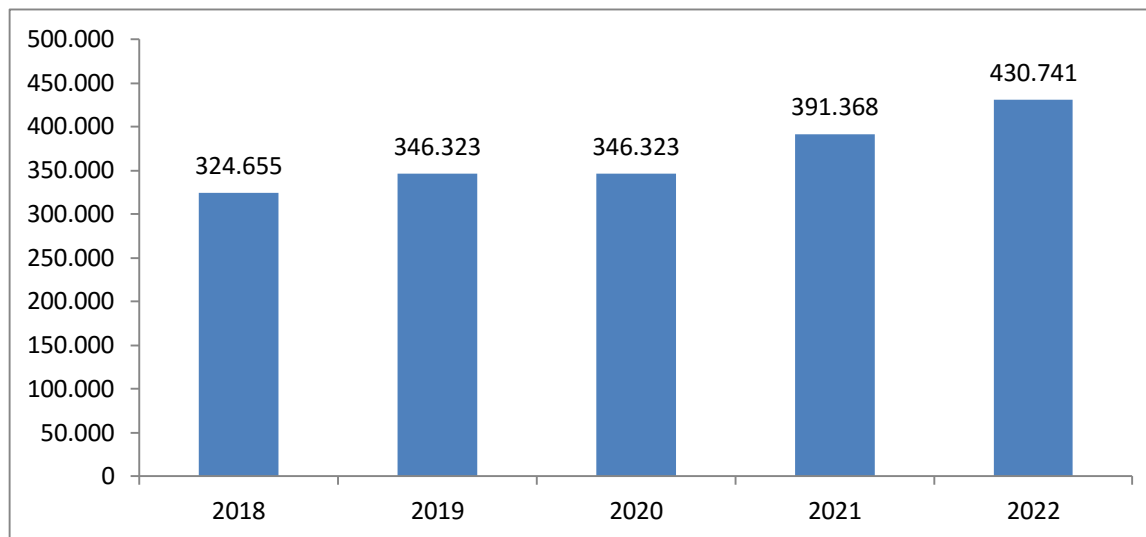

Fonte: PRODAM

## 5.5 VEÍCULOS POR TIPO E PROCEDÊNCIA (SOMA DE CADASTRO ATUAL MAIS CADASTRO ANTIGO)

Tabela 23 - Veículos por tipo e procedência de 2018 a 2022

<b>INTERIOR</b>	<b>2018</b>	<b>2019</b>	<b>2020</b>	<b>2021</b>	<b>2022</b>
VEÍCULOS LEVES	33.741	36.024	38.412	40.637	42.939
VEÍCULOS PESADOS	6.553	7.131	7.264	7.583	8.058
MOTOCICLOS	126.979	134.499	141.385	150.441	164.830
<b>TOTAL</b>	<b>167.273</b>	<b>177.654</b>	<b>187.061</b>	<b>198.661</b>	<b>215.827</b>

<b>CAPITAL</b>	<b>2018</b>	<b>2019</b>	<b>2020</b>	<b>2021</b>	<b>2022</b>
VEÍCULOS LEVES	506.379	527.501	544.386	557.735	568.976
VEÍCULOS PESADOS	51.213	52.352	54.308	57.260	59.383
MOTOCICLOS	199.390	211.824	224.734	240.927	265.911
<b>TOTAL</b>	<b>756.982</b>	<b>791.677</b>	<b>823.428</b>	<b>855.922</b>	<b>894.270</b>

<b>ESTADO</b>	<b>2018</b>	<b>2019</b>	<b>2020</b>	<b>2021</b>	<b>2022</b>
VEÍCULOS LEVES	540.120	563.525	582.798	598.372	611.915
VEÍCULOS PESADOS	57.766	59.483	61.572	64.843	67.441
MOTOCICLOS	326.369	346.323	366.119	391.368	430.741
<b>TOTAL</b>	<b>924.255</b>	<b>969.331</b>	<b>1.010.489</b>	<b>1.054.583</b>	<b>1.110.097</b>

Fonte: PRODAM



## 6. HABILITAÇÃO

### 6.1 CONDUTORES HABILITADOS EM 2022

Tabela 24 - Total geral de condutores habilitados no Estado

CATEGORIAS	FAIXA ETÁRIA	MASCULINO	FEMININIO	TOTAL		FAIXA ETÁRIA	MASCULINO	FEMININO	TOTAL
A	18 - 20	475	93	568	B	18 - 20	3.336	2.696	6.032
	21 - 30	9.742	2.270	12.012		21 - 30	39.448	37.835	77.283
	31 - 40	13.544	3.785	17.329		31 - 40	51.472	58.404	109.876
	41 - 50	9.808	2.626	12.434		41 - 50	54.230	52.226	106.456
	51 - 60	4.701	1.147	4.832		51 - 60	42.033	30.065	72.098
	61 +	1.927	438	1.848		61 +	53.305	25.797	79.102
		<b>40.197</b>	<b>10.359</b>	<b>50.556</b>			<b>243.824</b>	<b>207.023</b>	<b>450.847</b>
AB	18 - 20	3.958	922	4.880	C	18 - 20	0	0	0
	21 - 30	52.756	13.834	66.590		21 - 30	12	0	12
	31 - 40	66.401	18.690	85.091		31 - 40	41	3	44
	41 - 50	47.079	10.296	57.375		41 - 50	863	19	882
	51 - 60	20.820	3.074	23.894		51 - 60	4.507	107	4.614
	61 +	12.156	1.169	13.325		61 +	10.343	93	10.436
		<b>203.170</b>	<b>47.985</b>	<b>251.155</b>			<b>15.766</b>	<b>222</b>	<b>15.988</b>
AC	18 - 20	0	0	0	D	18 - 20	0	0	0
	21 - 30	33	0	33		21 - 30	1.264	61	1.325
	31 - 40	125	2	127		31 - 40	4.651	323	4.974
	41 - 50	1.105	16	1.121		41 - 50	8.174	544	8.718
	51 - 60	3.112	79	3.191		51 - 60	8.470	326	8.796
	61 +	2.773	29	2.802		61 +	12.153	147	12.300
		<b>7.148</b>	<b>126</b>	<b>7.274</b>			<b>34.712</b>	<b>1.401</b>	<b>36.113</b>
AD	18 - 20		0	0	E	18 - 20		0	0
	21 - 30	4.732	113	4.845		21 - 30	161	3	164
	31 - 40	14.295	498	14.793		31 - 40	1.136	15	1.151
	41 - 50	13.782	471	14.253		41 - 50	1.873	25	1.898
	51 - 60	6.816	148	6.964		51 - 60	1.642	16	1.658
	61 +	4.270	44	4.314		61 +	1.349	7	1.356
		<b>43.895</b>	<b>1.274</b>	<b>45.169</b>			<b>6.161</b>	<b>66</b>	<b>6.227</b>

AE	18 - 20		0	0	TODAS AS CATEGORIAS	18 - 20	7.769	3.711	11.480
	21 - 30	696	9	705		21 - 30	108.844	54.125	162.969
	31 - 40	3.513	46	3.559		31 - 40	155.178	81.766	236.944
	41 - 50	3.503	59	3.562		41 - 50	140.417	66.282	206.699
	51 - 60	1.699	17	1.716		51 - 60	93.800	34.979	128.779
	61 +	776	4	780		61 +	99.052	27.728	126.780
		<b>10.187</b>	<b>135</b>	<b>10.322</b>			<b>605.060</b>	<b>268.591</b>	<b>873.651</b>

Observa-se na Tabela 24, que 69,26% do total de habilitados no estado são do sexo masculino. A faixa etária com o maior quantitativo de habilitados é a de 31 a 40 anos (27,12%), destacando que os habilitados do sexo masculino dessa faixa etária correspondem a 17,76% do total. O segundo maior quantitativo está na faixa etária de 41 a 50 (23,66%), tendo em vista que 16,07% são do sexo masculino. Nas categorias, o tipo B tem a maior frequência com o percentual de 51,60% dos habilitados, sendo 27,91% do sexo masculino. Com a segunda maior frequência, tem-se o tipo AB com 28,75% dos habilitados, sendo destes 23,26% são do sexo masculino dessa categoria.

**Tabela 25 - Total geral de condutores habilitados na Capital**

CATEGORIAS	FAIXA ETARIA	MASCULINO	FEMININO	TOTAL	CATEGORIAS	FAIXA ETARIA	MASCULINO	FEMININO	TOTAL
A	18 - 20	411	54	465	B	18 - 20	3.219	2.601	5.820
	21 - 30	8.087	1.554	9.641		21 - 30	37.921	36.489	74.410
	31 - 40	10.253	2.278	12.531		31 - 40	48.774	56.005	104.779
	41 - 50	6.608	1.255	7.863		41 - 50	50.646	49.645	100.291
	51 - 60	2.904	369	3.273		51 - 60	38.680	28.512	67.192
	61 +	915	69	984		61 +	48.696	24.627	73.323
		<b>29.178</b>	<b>5.579</b>	<b>34.757</b>			<b>227.936</b>	<b>197.879</b>	<b>425.815</b>
AB	18 - 20	2.783	573	3.356	C	18 - 20		0	0
	21 - 30	40.548	9.895	50.443		21 - 30	12	0	12
	31 - 40	51.375	13.182	64.557		31 - 40	41	2	43
	41 - 50	35.858	6.796	42.654		41 - 50	745	15	760
	51 - 60	15.493	1.880	17.373		51 - 60	3.877	90	3.967
	61 +	9.135	711	9.846		61 +	9.132	74	9.206
		<b>155.192</b>	<b>33.037</b>	<b>188.229</b>			<b>13.807</b>	<b>181</b>	<b>13.988</b>

<b>AC</b>	18-20		0	0	<b>D</b>	18 - 20	0	0	0
	21 - 30	33	0	33		21 - 30	1.168	54	1.222
	31 - 40	106	2	108		31 - 40	4.238	307	4.545
	41 - 50	916	11	927		41 - 50	7.326	510	7.836
	51 - 60	2.470	58	2.528		51 - 60	7.445	303	7.748
	61 +	2.093	17	2.110		61 +	10.736	129	10.865
		<b>5.618</b>	<b>88</b>	<b>5.706</b>			<b>30.913</b>	<b>1.303</b>	<b>32.216</b>
<b>AD</b>	18 - 20		0	0	<b>E</b>	18 - 20		0	0
	21-30	3.667	84	3.751		21 - 30	160	3	163
	31 - 40	11.488	417	11.905		31 - 40	1.103	15	1.118
	41 - 50	11.080	401	11.481		41 - 50	1.772	24	1.796
	51 - 60	5.538	121	5.659		51 - 60	1.499	16	1.515
	61 +	3.468	32	3.500		61 +	1.196	3	1.199
		<b>35.241</b>	<b>1.055</b>	<b>36.296</b>			<b>5.730</b>	<b>61</b>	<b>5.791</b>
<b>AE</b>	18 - 20	0	0	0	<b>TODAS AS CATEGORIAS</b>	18 - 20	6.413	3.228	9.641
	21 - 30	656	8	664		21 - 30	92.252	48.087	140.339
	31 - 40	3.267	45	3.312		31 - 40	130.645	72.253	202.898
	41 - 50	3.176	55	3.231		41 - 50	118.127	58.712	176.839
	51 - 60	1.483	16	1.499		51 - 60	79.389	31.365	110.754
	61 +	649	3	652		61 +	86.020	25.665	111.685
		<b>9.231</b>	<b>127</b>	<b>9.358</b>			<b>512.846</b>	<b>239.310</b>	<b>752.156</b>

Fonte: PRODAM

Na Tabela 25, pode-se observar que 68,18% do total de habilitados em Manaus são do sexo masculino. A faixa etária de 31 a 40 anos tem uma maior frequência, com 26,98%, destacando que os habilitados do sexo masculino dessa faixa etária correspondem a 17,36% do total. Com a segunda maior frequência, tem-se a faixa etária de 41 a 50 anos, com 23,51% de habilitados, destacando que 15,71% dos habilitados dessa faixa etária são do sexo masculino. Com relação às categorias, o tipo B tem o maior quantitativo com (56,61%), dos habilitados da categoria B, 30,30% são do sexo masculino.

Tabela 26 - Total geral de condutores habilitados no Interior

CATEGORIAS	FAIXA ETÁRIA	MASCULINO	FEMININIO	TOTAL	CATEGORIAS	FAIXA ETÁRIA	MASCULINO	FEMININO	TOTAL
A	18 - 20	64	39	103	B	18 - 20	117	95	212
	21 - 30	1.655	716	2.371		21 - 30	1.527	1.346	2.873
	31 - 40	3.291	1.507	4.798		31 - 40	2.698	2.399	5.097
	41 - 50	3.200	1.371	4.571		41 - 50	3.584	2.581	6.165
	51 - 60	1.797	778	2.575		51 - 60	3.353	1.553	4.906
	61 +	1.012	369	1.848		61 +	4.609	1.170	5.779
		<b>11.019</b>	<b>4.780</b>	<b>15.799</b>			<b>15.888</b>	<b>9.144</b>	<b>25.032</b>
AB	18 - 20	1.175	349	1.524	C	18 - 20	0	0	0
	21 - 30	12.208	3.939	16.147		21 - 30	0	0	0
	31 - 40	15.026	5.508	20.534		31 - 40	0	1	1
	41 - 50	11.221	3.500	14.721		41 - 50	118	4	122
	51 - 60	5.327	1.194	6.521		51 - 60	630	17	647
	61 +	3.021	458	3.479		61 +	1.211	19	1.230
		<b>47.978</b>	<b>14.948</b>	<b>62.926</b>			<b>1.959</b>	<b>41</b>	<b>2.000</b>
AC	18 - 20	0	0	0	D	18 - 20	0	0	0
	21 - 30	0	0	0		21 - 30	96	7	103
	31 - 40	19	0	19		31 - 40	413	16	429
	41 - 50	189	5	194		41 - 50	848	34	882
	51 - 60	642	21	663		51 - 60	1.025	23	1.048
	61 +	680	12	692		61 +	1.417	18	1.435
		<b>1.530</b>	<b>38</b>	<b>1.568</b>			<b>3.799</b>	<b>98</b>	<b>3.897</b>
AD	18 - 20	0	0	0	E	18 - 20	0	0	0
	21 - 30	1.065	29	1.094		21 - 30	1	0	1
	31 - 40	2.807	81	2.888		31 - 40	33	0	33
	41 - 50	2.702	70	2.772		41 - 50	101	1	102
	51 - 60	1.278	27	1.305		51 - 60	143	0	143
	61 +	802	12	814		61 +	153	4	157
		<b>8.654</b>	<b>219</b>	<b>8.873</b>			<b>431</b>	<b>5</b>	<b>436</b>

AE	18 - 20	0	0	0	TODAS AS CATEGORIAS	18 - 20	1.356	483	1.839
	21 - 30	40	1	41		21 - 30	16.592	6.038	22.630
	31 - 40	246	1	247		31 - 40	24.533	9.513	34.046
	41 - 50	327	4	331		41 - 50	22.290	7.570	29.860
	51 - 60	216	1	217		51 - 60	14.411	3.614	18.025
	61 +	127	1	128		61 +	13.032	2.063	15.095
		<b>956</b>	<b>8</b>	<b>964</b>			<b>92.214</b>	<b>29.281</b>	<b>121.495</b>

Fonte: PRODAM

Pode-se observar na Tabela 26, que 75,9% dos habilitados no interior do Amazonas são do sexo masculino. A faixa etária com a maior quantidade de habilitados é a de 31 a 40, com 28,02%, sendo 20,19% do total de habilitados são do sexo masculino dessa faixa etária. Com a segunda maior frequência tem-se a faixa etária de 41 a 50, com 24,58%, sendo os habilitados do sexo masculino dessa faixa etária 18,35% do total. Em relação às categorias, o tipo AB tem a maior frequência com 51,79% do total de habilitados, nessa categoria 39,49% são do sexo masculino.

## 6.2 SERVIÇOS DE HABILITAÇÕES SOLICITADOS NO ESTADO – 2022

Tabela 27 - Serviços solicitados por categoria Capital

CAT	SERVIÇOS SOLICITADOS	TOTAL
A	1A. VIA DE CNH	5.824
	2A. VIA DE CNH	534
	RENOVAÇÃO DE CNH	5.984
	DEFINITIVO	3.930
	PERMISSIONADO	2.054
	DESISTENCIA CATEGORIA	778
	TAXAS DIVERSAS	4.308
	ATUALIZAÇÃO DE CADASTRO	28
	LIBERAÇÃO DE C.N.H	19
	HABILITAÇÃO INTERNACIONAL	5
	TROCA DE CART. ESTRANG. P/ C	176
	CURSO ESPECIALIZADO	701
	REABILITAÇÃO DE CONDUTOR	21
	INFORMAÇÃO SOBRE CONDUTOR	1
COPIA PRONT. DE OUTRA UF	124	
<b>TOTAL CATEGORIA</b>		<b>18.503</b>
B	1A. VIA DE CNH	17.182
	2A. VIA DE CNH	6.295
	RENOVAÇÃO DE CNH	71.942
	DEFINITIVO	60.708
	PERMISSIONADO	11.234
	DESISTENCIA DE CATEGORIA	2.323
	TAXAS DIVERSAS	21.906
	ATUALIZAÇÃO DE CADASTRO	401
	LIBERAÇÃO DE C.N.H APREENDIDA	54
	TROCA DE CART. ESTRANG. P/ C	651
	CURSO ESPECIALIZADO	17
	REABILITAÇÃO DE CONDUTOR	96
	HABILITAÇÃO INTERNACIONAL	612

<b>B</b>	COPIA PRONT. DE OUTRA UF	2.091
	INFORMAÇÃO SOBRE CONDUTOR	-
	1.A VIA CARTEIRA DE INSTRUTOR	55
<b>TOTAL CATEGORIA</b>		<b>123.625</b>
<b>C</b>	2A. VIA DE CNH	59
	RENOVAÇÃO DE CNH	769
	DEFINITIVO	749
	DESISTENCIA CATEGORIA	1
	ATUALIZAÇÃO DE CADASTRO	3
	LIBERAÇÃO DE C.N.H APREENDIDA	2
	COPIA PRONT. DE OUTRA UF	21
	CURSO ESPECIALIZADO	-
	REABILITAÇÃO DE CONDUTOR	-
	TROCA DE CATEGORIA	1
	TROCA DE CART. ESTRANG. P/ C	2
	HABILITAÇÃO INTERNACIONAL	6
<b>TOTAL CATEGORIA</b>		<b>844</b>
<b>D</b>	2A. VIA DE CNH	477
	RENOVAÇÃO DE CNH	3.832
	DEFINITIVO	3.817
	DESISTENCIA CATEGORIA	46
	TAXAS DIVERSAS	88
	ATUALIZAÇÃO DE CADASTRO	67
	LIBERAÇÃO DE C.N.H APREENDIDA	3
	TROCA DE CART. ESTRANG. P/ C	156
	CURSO ESPECIALIZADO	93
	REABILITAÇÃO DE CONDUTOR	-
	TROCA DE CATEGORIA	815
	1.A VIA CARTEIRA DE INSTRUTOR	5
	COPIA PRONT. DE OUTRA UF	85
	INFORMAÇÃO SOBRE CONDUTOR	-
	HABILITAÇÃO INTERNACIONAL	20
<b>TOTAL CATEGORIA</b>		<b>5.672</b>

E	2A. VIA DE CNH	92
	RENOVAÇÃO DE CNH	525
	DEFINITIVO	525
	DESISTENCIA DE CATEGORIA	6
	TAXAS DIVERSAS	28
	ATUALIZAÇÃO DE CADASTRO	12
	LIBERAÇÃO DE C.N.H APREENDIDA	-
	TROCA DE CART. ESTRANG. P/ C	489
	REABILITAÇÃO DE CONDUTOR	-
	COPIA PRONT. DE OUTRA UF	26
	INFORMAÇÃO SOBRE CONDUTOR	-
	TROCA DE CATEGORIA	158
	1.A VIA CARTEIRA DE INSTRUTOR	2
	CURSO ESPECIALIZADO	12
HABILITAÇÃO INTERNACIONAL	1	
<b>TOTAL CATEGORIA</b>		<b>1.351</b>
AB	1A. VIA DE CNH	15.625
	2A. VIA DE CNH	4.642
	RENOVAÇÃO DE CNH	33.258
	DEFINITIVO	25.678
	PERMISSIONADO	7.580
	DESISTENCIA CATEGORIA	134
	TAXAS DIVERSAS	21.482
	ATUALIZAÇÃO DE CADASTRO	286
	LIBERAÇÃO DE C.N.H APREENDIDA	48
	TROCA DE CART. ESTRANG. P/ C	423
	COPIA PRONT. DE OUTRA UF	1.787
	CURSO ESPECIALIZADO	563
	TROCA DE CATEGORIA	5.328
	REABILITAÇÃO DE CONDUTOR	87
INFORMAÇÃO SOBRE CONDUTOR	-	
1A. VIA CARTEIRA DE INSTRUTOR	85	
HABILITAÇÃO INTERNACIONAL	190	
<b>TOTAL CATEGORIA</b>		<b>83.938</b>



<b>AC</b>	2A. VIA DE CNH	52
	RENOVAÇÃO DE CNH	465
	DEFINITIVO	465
	ATUALIZAÇÃO DE CADASTRO	2
	TAXAS DIVERSAS	-
	1.A VIA CARTEIRA DE INSTRUTOR	-
	LIBERAÇÃO DE C.N.H APREENDIDA	4
	TROCA DE CART. ESTRANG. P/ C	2
	COPIA PRONT. DE OUTRA UF	59
	CURSO ESPECIALIZADO	6
	TROCA DE CATEGORIA	16
	REABILITAÇÃO DE CONDUTOR	1
	INFORMAÇÃO SOBRE CONDUTOR	-
	HABILITAÇÃO INTERNACIONAL	7
<b>TOTAL CATEGORIA</b>		<b>614</b>
<b>AD</b>	2A. VIA DE CNH	763
	RENOVAÇÃO DE CNH	4.878
	DEFINITIVO	4.878
	DESISTENCIA DE CATEGORIA	23
	TAXAS DIVERSAS	282
	ATUALIZAÇÃO DE CADASTRO	229
	LIBERAÇÃO DE C.N.H APREENDIDA	11
	TROCA DE CART. ESTRANG. P/ C	37
	CURSO ESPECIALIZADO	247
	COPIA PRONT. DE OUTRA UF	271
	INFORMAÇÃO SOBRE CONDUTOR	1
	1.A VIA CARTEIRA DE INSTRUTOR	84
	HABILITAÇÃO INTERNACIONAL	33
	TROCA DE CATEGORIA	2.425
<b>TOTAL CATEGORIA</b>		<b>9.284</b>

<b>AE</b>	2A. VIA DE CNH	239
	RENOVAÇÃO DE CNH	1.055
	DEFINITIVO	1.055
	COPIA PRONT. DE OUTRA UF	76
	TAXAS DIVERSAS	86
	ATUALIZAÇÃO DE CADASTRO	85
	LIBERAÇÃO DE C.N.H APREENDIDA	5
	TROCA DE CART. ESTRANG. P/ C	82
	CURSO ESPECIALIZADO	54
	1.A VIA CARTEIRA DE INSTRUTOR	23
	TROCA DE CATEGORIA	750
	DESISTENCIA DE CATEGORIA	3
	HABILITAÇÃO INTERNACIONAL	10
	INFORMAÇÃO SOBRE CONDUTOR	-
<b>TOTAL CATEGORIA</b>		<b>2.468</b>
<b>SEM</b>	INFORMAÇÃO SOBRE CONDUTOR	1.342
	AVERBAÇÃO CNH	-
	2A. VIA DE PROTOCO	1.765
	TAXAS DIVERSAS	750
	RETESTE CURSO DE ATUALIZAÇÃO	242
	NOVO CURSO DE RECICLAGEM	28
	HABILITAÇÃO INTERNACIONAL	296
	LIBERAÇÃO DE C.N.H	1
	2.A VIA CARTEIRA DE INSTRUTOR	26
	ATUALIZAÇÃO DE CADASTRO	508
	CURSO ESPECIALIZADO	-
	2.A VIA DE C.N.H	1
	MARCAÇÃO DE EXAMES	148.468
<b>TOTAL CATEGORIA</b>		<b>153.427</b>

<b>TOTAL GERAL</b>	1A. VIA DE CNH	38.631
	2A. VIA DE CNH	13.150
	RENOVAÇÃO DE CNH	122.708
	DESISTENCIA CATEGORIA	3.311
	TAXAS DIVERSAS	48.933
	ATUALIZAÇÃO DE CADASTRO	1.621
	LIBERAÇÃO DE C.N.H	147
	TROCA DE CART. ESTRANG.	2.018
	COPIA PRONT. DE OUTRA UF	4.540
	CURSO ESPECIALIZADO	1.693
	TROCA DE CATEGORIA	9.493
	REABILITAÇÃO DE CONDUTOR	208
	INFORMAÇÃO SOBRE CONDUTOR	1.344
	HABILITAÇÃO INTERNACIONAL	1.180
	AVERBAÇÃO CNH	-
	2.A VIA PROTOCO	1.765
	RETESTE CURSO DE ATUALIZAÇÃO	242
	NOVO CURSO RECICLAGEM	28
	1.A VIA CARTEIRA DE INSTRUTOR	254
	2.A VIA CARTEIRA DE INTRUTOR	29
	MARCAÇÃO DE EXAMES	148.468
DEFINITIVO	101.805	
PERMISSIONADO	20.868	
<b>TOTAL DAS CATEGORIAS</b>		<b>399.728</b>

Fonte: PRODAM

Na Tabela 27, nota-se que os serviços mais solicitados são: Marcação de exames (37,14%), seguido de Renovação de CNH (30,70%), Definitivo (25,47%).

**Tabela 28 - Serviços solicitados por categoria Interior**

<b>CAT</b>	<b>SERVIÇOS SOLICITADOS</b>	<b>TOTAL</b>
<b>A</b>	1A. VIA DE CNH	7.523
	2A. VIA DE CNH	60
	RENOVAÇÃO DE CNH	1.959
	DEFINITIVO	1.390
	PERMISSIONADO	569
	DESISTENCIA CATEGORIA	76
	TAXAS DIVERSAS	2.805
	ATUALIZAÇÃO DE CADASTRO	23
	LIBERAÇÃO DE C.N.H	2
	HABILITAÇÃO INTERNACIONAL	0
	TROCA DE CART. ESTRANG. P/ C	1
	CURSO ESPECIALIZADO	603
	REABILITAÇÃO DE CONDUTOR	6
	INFORMAÇÃO SOBRE CONDUTOR	0
	COPIA PRONT. DE OUTRA UF	87
<b>TOTAL CATEGORIA</b>		<b>13.145</b>
<b>B</b>	1A. VIA DE CNH	4.132
	2A. VIA DE CNH	717
	RENOVAÇÃO DE CNH	3.748
	DEFINITIVO	2.945
	PERMISSIONADO	803
	DESISTENCIA DE CATEGORIA	186
	TAXAS DIVERSAS	2.082
	ATUALIZAÇÃO DE CADASTRO	36
	LIBERAÇÃO DE C.N.H APREENDIDA	2
	TROCA DE CART. ESTRANG. P/ C	5
	CURSO ESPECIALIZADO	1
	REABILITAÇÃO DE CONDUTOR	6

<b>B</b>	HABILITAÇÃO INTERNACIONAL	13
	COPIA PRONT. DE OUTRA UF	363
	INFORMAÇÃO SOBRE CONDUTOR	0
	1.A VIA CARTEIRA DE INSTRUTOR	2
<b>TOTAL CATEGORIA</b>		<b>123.625</b>
<b>C</b>	2A. VIA DE CNH	5
	RENOVAÇÃO DE CNH	137
	DEFINITIVO	137
	DESISTENCIA CATEGORIA	0
	ATUALIZAÇÃO DE CADASTRO	1
	LIBERAÇÃO DE C.N.H APREENDIDA	0
	COPIA PRONT. DE OUTRA UF	12
	CURSO ESPECIALIZADO	0
	REABILITAÇÃO DE CONDUTOR	0
	TROCA DE CATEGORIA	0
	TROCA DE CART. ESTRANG. P/ C	0
HABILITAÇÃO INTERNACIONAL	0	
<b>TOTAL CATEGORIA</b>		<b>844</b>
<b>D</b>	2A. VIA DE CNH	41
	RENOVAÇÃO DE CNH	896
	DEFINITIVO	895
	DESISTENCIA CATEGORIA	5
	TAXAS DIVERSAS	2
	ATUALIZAÇÃO DE CADASTRO	6
	LIBERAÇÃO DE C.N.H APREENDIDA	1
	TROCA DE CART. ESTRANG. P/ C	1
	CURSO ESPECIALIZADO	14
	REABILITAÇÃO DE CONDUTOR	0
	TROCA DE CATEGORIA	105
	1.A VIA CARTEIRA DE INSTRUTOR	3
	COPIA PRONT. DE OUTRA UF	40
	INFORMAÇÃO SOBRE CONDUTOR	0
HABILITAÇÃO INTERNACIONAL	1	
<b>TOTAL CATEGORIA</b>		<b>5.672</b>

<b>E</b>	2A. VIA DE CNH	8
	RENOVAÇÃO DE CNH	79
	DEFINITIVO	79
	DESISTENCIA DE CATEGORIA	1
	TAXAS DIVERSAS	0
	ATUALIZAÇÃO DE CADASTRO	0
	LIBERAÇÃO DE C.N.H APREENDIDA	0
	TROCA DE CART. ESTRANG. P/ C	0
	REABILITAÇÃO DE CONDUTOR	0
	COPIA PRONT. DE OUTRA UF	8
	INFORMAÇÃO SOBRE CONDUTOR	0
	TROCA DE CATEGORIA	11
	1.A VIA CARTEIRA DE INSTRUTOR	0
	CURSO ESPECIALIZADO	0
HABILITAÇÃO INTERNACIONAL	0	
<b>TOTAL CATEGORIA</b>		<b>1.351</b>
<b>AB</b>	1A. VIA DE CNH	7.588
	2A. VIA DE CNH	557
	RENOVAÇÃO DE CNH	11.162
	DEFINITIVO	6.789
	PERMISSIONADO	4.373
	DESISTENCIA CATEGORIA	28
	TAXAS DIVERSAS	7.576
	ATUALIZAÇÃO DE CADASTRO	76
	LIBERAÇÃO DE C.N.H APREENDIDA	6
	TROCA DE CART. ESTRANG. P/ C	0
	COPIA PRONT. DE OUTRA UF	750
	CURSO ESPECIALIZADO	636
	TROCA DE CATEGORIA	1.533
	REABILITAÇÃO DE CONDUTOR	22
	INFORMAÇÃO SOBRE CONDUTOR	0
1A. VIA CARTEIRA DE INSTRUTOR	40	
HABILITAÇÃO INTERNACIONAL	28	
<b>TOTAL CATEGORIA</b>		<b>83.938</b>

AC	2A. VIA DE CNH	4
	RENOVAÇÃO DE CNH	147
	DEFINITIVO	147
	ATUALIZAÇÃO DE CADASTRO	0
	TAXAS DIVERSAS	0
	1.A VIA CARTEIRA DE INSTRUTOR	0
	LIBERAÇÃO DE C.N.H APREENDIDA	0
	TROCA DE CART. ESTRANG. P/ C	0
	COPIA PRONT. DE OUTRA UF	34
	CURSO ESPECIALIZADO	3
	TROCA DE CATEGORIA	8
	REABILITAÇÃO DE CONDUTOR	0
	INFORMAÇÃO SOBRE CONDUTOR	0
	HABILITAÇÃO INTERNACIONAL	0
<b>TOTAL CATEGORIA</b>		<b>614</b>
AD	2A. VIA DE CNH	121
	RENOVAÇÃO DE CNH	1.185
	DEFINITIVO	1.185
	DESISTENCIA DE CATEGORIA	4
	TAXAS DIVERSAS	35
	ATUALIZAÇÃO DE CADASTRO	37
	LIBERAÇÃO DE C.N.H APREENDIDA	1
	TROCA DE CART. ESTRANG. P/ C	1
	CURSO ESPECIALIZADO	192
	COPIA PRONT. DE OUTRA UF	135
	INFORMAÇÃO SOBRE CONDUTOR	0
	1.A VIA CARTEIRA DE INSTRUTOR	14
	HABILITAÇÃO INTERNACIONAL	4
	TROCA DE CATEGORIA	722
<b>TOTAL CATEGORIA</b>		<b>9.284</b>

<b>AE</b>	2A. VIA DE CNH	26
	RENOVAÇÃO DE CNH	137
	DEFINITIVO	137
	COPIA PRONT. DE OUTRA UF	36
	TAXAS DIVERSAS	3
	ATUALIZAÇÃO DE CADASTRO	8
	LIBERAÇÃO DE C.N.H APREENDIDA	0
	TROCA DE CART. ESTRANG. P/ C	1
	CURSO ESPECIALIZADO	21
	1.A VIA CARTEIRA DE INSTRUTOR	3
	TROCA DE CATEGORIA	96
	DESISTENCIA DE CATEGORIA	0
	HABILITAÇÃO INTERNACIONAL	2
	INFORMAÇÃO SOBRE CONDUTOR	0
<b>TOTAL CATEGORIA</b>		<b>2.468</b>
<b>SEM</b>	INFORMAÇÃO SOBRE CONDUTOR	95
	AVERBAÇÃO CNH	0
	2A. VIA DE PROTOCO	231
	TAXAS DIVERSAS	1.184
	RETESTE CURSO DE ATUALIZAÇÃO	121
	NOVO CURSO DE RECICLAGEM	2
	HABILITAÇÃO INTERNACIONAL	20
	LIBERAÇÃO DE C.N.H	33
	2.A VIA CARTEIRA DE INSTRUTOR	3
	ATUALIZAÇÃO DE CADASTRO	514
	CURSO ESPECIALIZADO	0
	2.A VIA DE C.N.H	1
	MARCAÇÃO DE EXAMES	19.460
<b>TOTAL CATEGORIA</b>		<b>153.427</b>



<b>TOTAL GERAL</b>	1A. VIA DE CNH	19.243
	2A. VIA DE CNH	1.012
	RENOVAÇÃO DE CNH	19.118
	DESISTENCIA CATEGORIA	300
	TAXAS DIVERSAS	13.688
	ATUALIZAÇÃO DE CADASTRO	701
	LIBERAÇÃO DE C.N.H	12
	TROCA DE CART. ESTRANG.	9
	COPIA PRONT. DE OUTRA UF	1.465
	CURSO ESPECIALIZADO	1.470
	TROCA DE CATEGORIA	2.475
	REABILITAÇÃO DE CONDUTOR	34
	INFORMAÇÃO SOBRE CONDUTOR	95
	HABILITAÇÃO INTERNACIONAL	68
	AVERBAÇÃO CNH	0
	2.A VIA PROTOCO	231
	RETESTE CURSO DE ATUALIZAÇÃO	121
	NOVO CURSO RECICLAGEM	2
	1.A VIA CARTEIRA DE INSTRUTOR	62
	2.A VIA CARTEIRA DE INTRUTOR	3
	MARCAÇÃO DE EXAMES	19.460
	DEFINITIVO	13.372
	PERMISSIONADO	5.745
<b>TOTAL DAS CATEGORIAS</b>	<b>79.568</b>	

Fonte: PRODAM

Nota-se que os serviços mais solicitados são: Marcação de exames (24,46%), seguido 1ª Via de CNH (24,18%), Renovação de CNH (24,03%), conforme tabela 28.

### 6.3 SERVIÇOS DE HABILITAÇÕES EXECUTADOS POR GÊNERO – 2022

Tabela 29 - Serviços para habilitações executados por gênero

CAT.	SERVIÇOS DE HABILITAÇÃO EXECUTADAS NO ESTADO	TOTAL	
		MAS	FEM
A	1A. VIA DE CNH	4.122	1.630
	2A. VIA DE CNH	486	57
	RENOVAÇÃO DE CNH	6.266	1.445
	REABILITAÇÃO DE CONDUTOR	32	2
	TROCA DE CART. ESTRANG.	164	10
	COPIA DE PRONT DE OUTRA UF	152	50
	LIBERAÇÃO DE CNH APREENDIDA	24	1
	CURSO ESPECIALIZADO	751	31
	HABILITAÇÃO INTERNACIONAL	1	1
	ATUALIZAÇÃO DE CADASTRO	35	16
<b>TOTAL CATEGORIA</b>		<b>12.033</b>	<b>3.243</b>
B	1A. VIA DE CNH	11.162	13.686
	2A. VIA DE CNH	3.515	2.502
	RENOVAÇÃO DE CNH	39.143	35.293
	TROCA DE CATEGORIA	-	-
	INFORMAÇÃO SOB O CONDUTOR	-	-
	REABILITAÇÃO DE CONDUTOR	77	51
	TROCA DE CART. ESTRANG.	581	84
	COPIA DE PRONT DE OUTRA UF	1.376	1.125
	LIBERAÇÃO DE CNH APREENDIDA	50	12
	ATUALIZAÇÃO DE CADASTRO	151	288
	CURSO ESPECIALIZADO	-	-
	HABILITAÇÃO INTERNACIONAL	289	231
<b>TOTAL CATEGORIA</b>		<b>56.344</b>	<b>53.272</b>
C	2A. VIA DE CNH	62	-
	RENOVAÇÃO DE CNH	888	18
	TROCA DE CATEGORIA	-	-
	REABILITAÇÃO DE CONDUTOR	-	-
	TROCA DE CART. ESTRANG.	1	-
COPIA DE PRONT DE OUTRA UF	31	3	

	LIBERAÇÃO DE CNH APREENDIDA	-	-
	CURSO ESPECIALIZADO	-	-
	ATUALIZAÇÃO DE CADASTRO	4	-
	HABILITAÇÃO INTERNACIONAL	2	-
<b>TOTAL CATEGORIA</b>		<b>988</b>	<b>21</b>
<b>D</b>	2A. VIA DE CNH	463	32
	RENOVAÇÃO DE CNH	4.272	171
	TROCA DE CATEGORIA	1.001	109
	REABILITAÇÃO DE CONDUTOR	1	-
	TROCA DE CART. ESTRANG.	184	10
	INFORMAÇÃO SOBRE O CONDUTOR	-	-
	COPIA DE PRONT DE OUTRA UF	115	9
	LIBERAÇÃO DE CNH APREENDIDA	5	-
	1A. VIA CARTEIRA DE INSTRUTOR	2	-
	ATUALIZAÇÃO DE CADASTRO	64	9
	CURSO ESPECIALIZADO	4	-
	HABILITAÇÃO INTERNACIONAL	56	28
<b>TOTAL CATEGORIA</b>		<b>6.167</b>	<b>368</b>
<b>E</b>	2A. VIA DE CNH	95	2
	RENOVAÇÃO DE CNH	610	5
	TROCA DE CATEGORIA	206	9
	REABILITAÇÃO DE CONDUTOR	-	-
	TROCA DE CART. ESTRANG.	516	1
	COPIA DE PRONT DE OUTRA UF	36	-
	LIBERAÇÃO DE CNH APREENDIDA	1	-
	ATUALIZAÇÃO DE CADASTRO	691	343
	1A. VIA CARTEIRA DE INSTRUTOR	2	-
	HABILITAÇÃO INTERNACIONAL	147	89
	CURSO ESPECIALIZADO	-	-
<b>TOTAL CATEGORIA</b>		<b>2.304</b>	<b>449</b>
<b>AB</b>	1A. VIA DE CNH	16.717	6.367
	2A. VIA DE CNH	4.144	730
	RENOVAÇÃO DE CNH	35.421	8.328
	TROCA DE CATEGORIA	4.629	1.343
	REABILITAÇÃO DE CONDUTOR	121	16
	TROCA DE CART. ESTRANG.	364	31
	COPIA DE PRONT DE OUTRA UF	2.048	501

	LIBERAÇÃO DE CNH APREENDIDA	48	5
	INFORMAÇÃO SOBRE O CONDUTOR	-	-
	CURSO ESPECIALIZADO	708	23
	ATUALIZAÇÃO DE CADASTRO	260	99
	HABILITAÇÃO INTERNACIONAL	154	34
<b>TOTAL CATEGORIA</b>		<b>64.614</b>	<b>17.477</b>
<b>AC</b>	2A. VIA DE CNH	56	-
	RENOVAÇÃO DE CNH	619	13
	TROCA DE CATEGORIA	18	1
	HABILITAÇÃO INTERNACIONAL	7	-
	TROCA DE CART. ESTRANG.	4	-
	COPIA DE PRONT DE OUTRA UF	86	1
	LIBERAÇÃO DE CNH APREENDIDA	6	-
	ATUALIZAÇÃO DE CADASTRO	2	-
	CURSO ESPECIALIZADO	7	-
<b>TOTAL CATEGORIA</b>		<b>805</b>	<b>15</b>
<b>AD</b>	2A. VIA DE CNH	815	28
	RENOVAÇÃO DE CNH	5.897	165
	TROCA DE CATEGORIA	3.351	159
	REABILITAÇÃO DE CONDUTOR	1	-
	TROCA DE CART. ESTRANG.	44	1
	COPIA DE PRONT DE OUTRA UF	394	45
	LIBERAÇÃO DE CNH APREENDIDA	16	-
	INFORMAÇÃO SOBRE CONDUTOR	-	-
	ATUALIZAÇÃO DE CADASTRO	233	30
	2A. CARTEIRA DE INSTRUTOR	-	-
	1A. VIA CARTEIRA DE INSTRUTOR	4	2
	CURSO ESPECIALIZADO	233	1
	HABILITAÇÃO INTERNACIONAL	29	1
<b>TOTAL CATEGORIA</b>		<b>11.017</b>	<b>432</b>
<b>AE</b>	2A. VIA DE CNH	264	2
	RENOVAÇÃO DE CNH	1.216	15
	TROCA DE CATEGORIA	952	23
	REABILITAÇÃO DE CONDUTOR	-	-
	TROCA DE CART. ESTRANG.	78	-
	COPIA DE PRONT DE OUTRA UF	111	1
	COPIA DE PRONT DE OUTRA UF	4	-

	ATUALIZAÇÃO DE CADASTRO	91	5
	CURSO ESPECIALIZADO	33	-
	1A. VIA CARTEIRA DE INSTRUTOR	1	-
	HABILITAÇÃO INTERNACIONAL	13	-
	INFORMAÇÃO SOBRE CONDUTOR	-	-
<b>TOTAL CATEGORIA</b>		<b>2.763</b>	<b>46</b>
<b>TOTAL GERAL</b>	1A. VIA DE CNH	32.001	21.683
	2A. VIA DE CNH	9.900	3.353
	RENOVAÇÃO DE CNH	94.332	45.453
	TROCA DE CATEGORIA	10.157	1.644
	REABILITAÇÃO DE CONDUTOR	232	69
	TROCA DE CART. ESTRANG.	1.936	137
	COPIA DE PRONT DE OUTRA UF	4.349	1.735
	HABILITAÇÃO INTERNACIONAL	698	384
	INFORMAÇÃO SOB CONDUTOR	72	7
	AVERBAÇÃO DE CNH	4.078	1.499
	LIBERAÇÃO DE CNH APREENDIDA	154	18
	ATUALIZAÇÃO DE CADASTRO	1.531	790
	CORREÇÃO IMPLANTAÇÃO RENACH	1	-
	1A. CARTEIRA DE INSTRUTOR CFC	10	1
	CURSO ESPECIALIZADO	1.736	55
<b>TOTAL DAS CATEGORIAS</b>		<b>161.187</b>	<b>76.828</b>
<b>TOTAL GERAL</b>		<b>238.015</b>	

Fonte: PRODAM

Pode-se observar, conforme Tabela 29, que a maior parte dos serviços para habilitações são executados pelo gênero masculino, com 67,72% do total.

## 6.4 HABILITAÇÕES EXPEDIDAS POR TIPO E MUNICÍPIO

Tabela 30 - Habilitações expedidas em 2022

MUNICÍPIOS	MOTOCICLISTA	MOTORISTA					MOTORISTA/MOTOCICLETA				Total Município
	A	B	C	D	E	X	AB	AC	AD	AE	
Manaus	34.757	425.815	13.988	32.216	5.788	3	188.229	5.706	36.296	9.358	752.156
Alvarães	79	36	6	4	0	0	132	2	17	0	276
Amaturá	6	15	0	0	1	0	63	0	1	0	86
Anamá	18	11	1	4	0	0	20	2	1	0	57
Anori	13	38	2	5	2	0	158	1	11	1	231
Apuí	75	164	53	47	18	0	1.354	91	204	46	2.052
Atalaia do Norte	9	28	0	2	0	0	32	0	4	0	75
Autazes	329	382	21	55	3	0	1.081	18	107	2	1.998
Barcelos	128	237	9	12	0	0	603	7	28	5	1.029
Barreirinha	109	30	1	4	1	0	100	1	7	0	253
Benjamin Constant	171	138	13	30	0	0	508	10	51	6	927
Beruri	23	33	2	5	4	0	131	1	10	2	211
Boa Vista do Ramos	36	26	3	8	0	0	159	1	6	0	239
Boca do Acre	153	300	24	13	1	0	2.083	15	24	8	2.621
Borba	82	112	10	11	3	0	125	13	19	3	378
Caapiranga	18	35	4	12	1	0	92	4	10	4	180
Canutama	25	35	0	2	1	0	48	0	6	1	118
Carauari	436	163	17	44	5	0	831	16	139	9	1.660
Careiro	248	1.229	92	260	18	0	1.979	34	521	52	4.433
Careiro da Várzea	53	401	5	17	3	0	265	3	22	1	770
Coari	1.262	436	45	59	4	0	2.151	67	247	11	4.282
Codajás	66	142	25	44	10	0	345	12	61	12	717
Eirunepé	228	164	17	6	2	0	434	22	41	1	915
Envira	23	32	2	3	3	0	246	2	8	1	320
Fonte Boa	44	24	4	3	1	0	51	0	2	0	129
Guajará	392	94	0	5	1	0	912	1	42	5	1.452
Humaitá	617	980	225	155	14	0	5.312	159	642	43	8.147
Ipixuna	14	14	0	0	0	0	198	0	3	0	229
Iranduba	777	3.229	150	427	36	0	4.638	67	870	61	10.255
Itacoatiara	1.932	2.083	157	382	42	0	6.687	172	1.036	109	12.600
Itamarati	0	2	0	1	0	0	3	1	1	0	8
Itapiranga	72	180	8	45	4	0	396	3	83	23	814

Japurá	9	13	1	4	1	0	89	0	2	0	119
Juruá	43	22	0	1	0	0	142	0	5	0	213
Jutaí	31	65	2	20	8	0	122	2	18	4	272
Lábrea	194	252	37	29	2	0	868	23	48	3	1.456
Manacapuru	2.141	2.284	205	419	54	0	6.343	119	1.020	77	12.662
Manaquiri	140	370	14	37	5	0	538	5	44	7	1.160
Manicoré	101	212	45	19	5	0	953	43	104	7	1.489
Maraã	11	9	0	1	1	0	22	0	2	0	46
Maués	258	321	39	39	3	0	1.043	35	96	4	1.838
Nhamundá	37	42	5	20	0	0	459	3	37	5	608
Nova Olinda do Norte	53	326	26	88	27	0	467	22	101	29	1.139
Novo Airão	155	451	30	54	2	0	600	13	100	5	1.410
Novo Aripuanã	21	62	7	4	1	0	200	2	9	2	308
Parintins	1.798	1.278	88	133	4	0	4.489	107	313	9	8.219
Pauini	30	42	0	2	0	0	114	1	2	0	191
Presidente Figueiredo	352	2.787	252	673	89	0	3.875	83	986	260	9.357
Rio Preto da Eva	301	1.445	89	241	23	0	2.288	30	408	38	4.863
Santa Isabel do Rio Negro	11	66	3	10	1	0	147	3	4	0	245
Santo Antônio do Içá	14	24	1	3	0	0	80	0	2	0	124
São Gabriel da Cachoeira	159	1.580	77	170	12	0	2.066	60	455	41	4.620
São Paulo de Olivença	15	15	1	2	0	0	103	0	1	0	137
São Sebastião Uatumã	56	46	2	9	0	0	180	3	21	1	318
Silves	74	92	0	13	7	0	152	0	24	11	373
Tabatinga	743	961	58	96	3	0	2.532	130	300	15	4.838
Tapauá	24	28	4	11	1	0	124	2	14	3	211
Tefé	1.435	1.177	70	84	2	0	3.094	123	456	29	6.470
Tonantins	17	15	1	1	0	0	42	0	2	0	78
Uarini	45	23	2	2	0	0	117	0	4	1	194
Urucará	49	54	5	10	0	0	259	2	21	1	401
Urucurituba	22	52	4	4	0	0	204	3	20	1	310
Outros	22	67	36	33	7	0	77	29	30	5	306
<b>TOTAL</b>	<b>50.556</b>	<b>450.789</b>	<b>15.988</b>	<b>36.113</b>	<b>6.224</b>	<b>3</b>	<b>251.155</b>	<b>7.274</b>	<b>45.169</b>	<b>10.322</b>	<b>873.593</b>

Fonte: PRODAM

Pode-se observar na Tabela 30 que os municípios com os cinco maiores quantitativos de habilitações expedidas em 2022 são: Manaus (86,10%), Manacapuru (1,45%), Itacoatiara (1,44%), Iranduba (1,17%) e Presidente Figueiredo (1,07%).

## 6.5 SERVIÇOS DE HABILITAÇÕES EMITIDAS NO ESTADO

Tabela 31 - Serviços para emissão de habilitação no Estado

CAT	SERVIÇOS DE HABILITAÇÃO EMITIDAS NO ESTADO	TOTAL
A	1A. VIA DE CNH	5.565
	2A. VIA DE CNH	536
	RENOVAÇÃO DE CNH	7.590
	PERMISIONADA	0
	DEFENITIVO	0
	TROCA DE CART. ESTRANG.	167
	REABILITAÇÃO DE COND	33
	CURSO ESPECIALIZADO	1
<b>TOTAL CATEGORIA</b>		<b>13.892</b>
B	1A. VIA DE CNH	24.012
	2A. VIA DE CNH	5.922
	RENOVAÇÃO DE CNH	73.939
	PERMISIONADA	0
	HABILITAÇÃO INTERNACIONAL	0
	TROCA DE CART. ESTRANG.	658
	REABILITAÇÃO DE COND	124
	TROCA DE CATEGORIA	3
	INFORMAÇÃO SOB CONDUTOR	0
<b>TOTAL CATEGORIA</b>		<b>104.658</b>
C	2A. VIA DE CNH	62
	RENOVAÇÃO DE CNH	620
	DEFENITIVO	0



	TROCA DE CATEGORIA	0
	TROCA DE CART. ESTRANG.	1
<b>TOTAL CATEGORIA</b>		<b>683</b>
<b>D</b>	2A. VIA DE CNH	490
	RENOVAÇÃO DE CNH	3.938
	DEFENITIVO	0
	TROCA DE CATEGORIA	1.099
	REABILITAÇÃO DE COND	0
	TROCA DE CART. ESTRANG.	167
<b>TOTAL CATEGORIA</b>		<b>5.694</b>
<b>E</b>	2A. VIA DE CNH	95
	RENOVAÇÃO DE CNH	576
	DEFENITIVO	0
	TROCA DE CATEGORIA	212
	TROCA DE CART. ESTRANG.	463
<b>TOTAL CATEGORIA</b>		<b>1.346</b>
<b>AB</b>	1A. VIA DE CNH	22.452
	2A. VIA DE CNH	4.798
	RENOVAÇÃO DE CNH	43.480
	COPIA PRONT DE OUTRA UF	0
	DEFENITIVO	0
	TROCA DE CATEGORIA	5.754
	CURSO ESPECIALIZADO	0
	TROCA DE CART. ESTRANG.	385
	REABILITAÇÃO DE COND	135
<b>TOTAL CATEGORIA</b>		<b>77.004</b>
<b>AC</b>	2A. VIA DE CNH	54
	RENOVAÇÃO DE CNH	489
	CURSO ESPECIALIZADO	0
	TROCA DE CATEGORIA	16
	TROCA DE CART. ESTRANG.	4
<b>TOTAL CATEGORIA</b>		<b>563</b>
<b>A D</b>	2A. VIA DE CNH	834

	RENOVAÇÃO DE CNH	5.626
	REABILITAÇÃO DE COND	1
	TROCA DE CATEGORIA	3.465
	CURSO ESPECIALIZADO	0
	TROCA DE CART. ESTRANG.	39
<b>TOTAL CATEGORIA</b>		<b>9.965</b>
<b>AE</b>	2A. VIA DE CNH	262
	RENOVAÇÃO DE CNH	1.182
	DEFENITIVO	0
	CURSO ESPECIALIZADO	0
	TROCA DE CATEGORIA	1.453
	INFORMAÇÃO SOB CONDUTOR	0
	TROCA DE CART. ESTRANG.	64
<b>TOTAL CATEGORIA</b>		<b>5.263</b>
<b>TOTAL GERAL</b>	1A. VIA DE CNH	52.029
	2A. VIA DE CNH	13.053
	RENOVAÇÃO DE CNH	137.440
	TROCA DE CATEGORIA	12.002
	TROCA DE CART. ESTRANG.	1.948
	REABILITAÇÃO DE CONDUTOR	292
	INTERNACIONAL	0
	CURSO ESPECIALIZADO	0
<b>TOTAL DAS CATEGORIAS</b>		<b>216.764</b>

Fonte: PRODAM

## 6.6 QUANTITATIVO DE HABILITADOS NO ESTADO DO AMAZONAS

Tabela 32 - Habilitados no estado por município, categoria e gênero

MUNICÍPIOS	MOTOCICLISTA		MOTORISTA										MOTORISTA / MOTOCICLETA								Total			
	A		B		C		D		E		X		AB		AC		AD		AE		Total		Total	Deste
	MAS	FEM	MAS	FEM	MAS	FEM	MAS	FEM	MAS	FEM	MAS	FEM	MAS	FEM	MAS	FEM	MAS	FEM	MAS	FEM	MAS	FEM	Município	Transferido
Manaus	29.178	5.579	227.936	197.879	13.807	181	30.913	1.303	5.727	61	3		155.192	33.037	5.618	88	35.241	1.055	9.231	127	512.846	239.310	752.156	82.484
Alvarães	63	16	32	4	6		4						115	17	2		16	1			238	38	276	28
Amaturá	4	2	15						1				52	11			1				73	13	86	
Anamá	15	3	9	2	1		4						17	3	2		1				49	8	57	3
Anori	5	8	32	6	2		5		2				126	32	1		11		1		185	46	231	2
Apuí	50	25	101	63	53		47		18				1.002	352	89	2	196	8	45	1	1.601	451	2.052	429
Atalaia do Norte	5	4	23	5			2						31	1			4				65	10	75	6
Autazes	238	91	245	137	21		54	1	3				868	213	17	1	101	6	2		1.549	449	1.998	42
Barcelos	87	41	159	78	7	2	12						478	125	7		28		4	1	782	247	1.029	134
Barreirinha	91	18	23	7	1		4		1				88	12	1		7				216	37	253	9
Benjamin Constant	134	37	100	38	13		30						417	91	10		49	2	6		759	168	927	25
Beruri	16	7	30	3	2		5		4				121	10	1		10		2		191	20	211	3
Boa Vista do Ramos	28	8	20	6	3		8						125	34	1		6				191	48	239	3
Boca do Acre	89	64	175	125	24		13		1				1.478	605	14	1	24		8		1.826	795	2.621	482
Borba	57	25	87	25	10		11		3				108	17	13		18	1	3		310	68	378	30
Caapiranga	11	7	31	4	4		12		1				76	16	4		10		4		153	27	180	5
Canutama	18	7	30	5			2		1				42	6			6		1		100	18	118	7
Carauari	268	168	125	38	17		44		5				663	168	16		138	1	9		1.285	375	1.660	39
Careiro	201	47	785	444	90	2	250	10	18				1.561	418	33	1	504	17	51	1	3.493	940	4.433	150
Careiro da Várzea	41	12	253	148	5		17		3				216	49	3		21	1	1		560	210	770	18
Coari	938	324	292	144	43	2	59		4				1.754	397	67		247		11		3.415	867	4.282	218
Codajás	51	15	105	37	25		44		10				294	51	12		60	1	12		613	104	717	12
Eirunepé	169	59	118	46	17		6		2				359	75	22		40	1	1		734	181	915	72
Envira	17	6	24	8	2		3		3				195	51	2		8		1		255	65	320	26
Fonte Boa	41	3	22	2	4		3		1				46	5			2				119	10	129	4
Guajará	256	136	56	38			4	1	1				647	265	1		41	1	5		1.011	441	1.452	209
Humaitá	335	282	543	437	220	5	150	5	14				3.811	1.501	155	4	621	21	43		5.892	2.255	8.147	1.757
Ipixuna	9	5	10	4									160	38			3				182	47	229	36
Iranduba	581	196	1.956	1.273	149	1	416	11	36				3.505	1.133	67		851	19	60	1	7.621	2.634	10.255	344
Itacoatiara	1.201	731	1.363	720	152	5	371	11	42				4.832	1.855	168	4	1.017	19	109		9.255	3.345	12.600	704

Itamarati			2				1					2	1	1		1			7	1	8	0		
Itapiranga	61	11	129	51	8		44	1	4			323	73	3		82	1	23	677	137	814	27		
Japurá	7	2	11	2	1		4		1			78	11			2			104	15	119	1		
Juruá	32	11	15	7				1				120	22			4	1		171	42	213	5		
Jutaí	28	3	50	15	2		20		8			104	18	2		18		4	236	36	272	3		
Lábrea	151	43	166	86	37		29		2			731	137	23		47	1	3	1.189	267	1.456	157		
Manacapuru	1.429	712	1.568	716	204	1	414	5	54			4.659	1.684	116	3	999	21	77	9.520	3.142	12.662	413		
Manaquiri	117	23	250	120	14		37		5			456	82	5		42	2	7	933	227	1.160	23		
Manicoré	74	27	156	56	45		18	1	5			699	254	42	1	98	6	7	1.144	345	1.489	262		
Maraã	10	1	6	3				1	1			19	3			2			38	8	46	3		
Maués	195	63	221	100	39		38	1	3			778	265	34	1	94	2	4	1.406	432	1.838	91		
Nhamundá	28	9	32	10	5		20					396	63	3		37		5	526	82	608	27		
Nova Olinda do Norte	39	14	257	69	26		86	2	27			400	67	22		101		29	987	152	1.139	18		
Novo Airão	131	24	279	172	30		53	1	2			486	114	12	1	98	2	5	1.096	314	1.410	44		
Novo Aripuanã	16	5	37	25	7		4		1			171	29	2		9		2	249	59	308	7		
Parintins	1.193	605	840	438	87	1	132	1	4			3.351	1.138	106	1	306	7	9	6.028	2.191	8.219	497		
Pauini	21	9	33	9			2					103	11	1		2			162	29	191	34		
Presidente Figueiredo	255	97	1.706	1.081	248	4	654	19	89			2.996	879	82	1	962	24	258	2	7.250	2.107	9.357	1.494	
Rio Preto da Eva	221	80	883	562	89		233	8	22	1		1.793	495	30		401	7	37	1	3.709	1.154	4.863	289	
Santa Isabel do Rio Negro	7	4	52	14	3		10		1			121	26	3		4			201	44	245	17		
Santo Antônio do Içá	13	1	17	7	1		3					65	15			2			101	23	124	7		
São Gabriel da Cachoeira	113	46	920	660	72	5	164	6	12			1.552	514	60		438	17	41	3.372	1.248	4.620	1.433		
São Paulo de Olivença	9	6	12	3	1		2					85	18			1			110	27	137	3		
São Sebastião Uatumã	44	12	31	15	2		9					149	31	3		21		1	260	58	318	7		
Silves	62	12	61	31			13		7			123	29			23	1	10	1	299	74	373	3	
Tabatinga	475	268	553	408	56	2	90	6	3			1.850	682	127	3	292	8	15	3.461	1.377	4.838	1.141		
Tapauá	22	2	23	5	4		11		1			94	30	2		14		3	174	37	211	11		
Tefé	1.131	304	624	553	68	2	82	2	2			2.499	595	120	3	443	13	29	4.998	1.472	6.470	1.253		
Tonantins	17		13	2	1		1					41	1			2			75	3	78	1		
Uarini	37	8	15	8	2		2					101	16			4		1	162	32	194	6		
Uruará	36	13	34	20	5		10					207	52	2		20	1	1	315	86	401	9		
Urucurituba	12	10	37	15	4		4					173	31	3		20		1	254	56	310	10		
Outros	14	8	33	34	27	9	29	4	3	4		66	11	18	11	24	6	5	219	87	306	270		
TOTAL	40.197	10.359	243.766	207.023	15.766	222	34.712	1.401	6.158	66	3	0	203.170	47.985	7.148	126	43.895	1.274	10.187	135	605.002	268.591	873.593	94.847

Fonte: PRODAM

## 7. CNH APREENDIDA

Tabela 33 - CNH's apreendidas por serviços

SERVIÇOS	JAN	FEV	MAR	ABR	MAI	JUN	JUL	AGO	SET	OUT	NOV	DEZ	TOTAL
APRESENTAÇÃO DE CONDUTOR (MANAUSTRANS )	1.870	1.996	2.740	2.607	3.010	3.179	2.168	2.593	2.180	1.657	2.031		26.031
APRESENTAÇÃO DE CONDUTOR (DETRAN )	64	50	83	53	86	90	52	5	0	0	5		488
APRESENTAÇÃO DE CONDUTOR INDEFERIDO (MANAUSTRANS)	0	0	0	5	36	7	0	1	0	0	1		50
APRESENTAÇÃO DE CONDUTOR INDEFERIDO (DETRAN)	0	0	0	3	4	0	0	0	1	0	2		10
TRANSFERÊNCIA DE PONTUAÇÃO (COMUNIC. DE VENDA)	0	0	0	0	6	0	0	0	0	0	0		6
TRANSFERÊNCIA DE PONTUAÇÃO - AJUR/DETRAN	0	1	0	1	1	0	7	45	0	0	0		55
TRANSFERÊNCIA DE PONTUAÇÃO (LEILÃO)	0	2	0	0	1	0	0	0	0	0	0		3
TRANSFERENCIA DE PONTUAÇÃO JARI	0	0	0	2	2	0	1	0	0	1	0		6
CANCELAMENTO DE PONTUAÇÃO (JARI - MANAUSTRANS)	26	36	26	9	4	4	1	0	28	0	23		157
DETERMINAÇÃO JUDICIAL - CANC DE PONTO	0	1	0	2	3	1	41	0	0	0	0		48
DETERMINAÇÃO JUDICIAL - TRANS DE PONTO	0	0	1	2	1	1	7	1	0	1	1		15
DETERMINAÇÃO JUDICIAL - BLOQUEIO	0	11	17	22	22	42	64	50	7	34	39		308
DETERMINAÇÃO JUDICIAL - LIBERAÇÃO	6	10	6	7	8	31	17	9	5	7	7		113
MANDATO DE SEGURANÇA NÃO CUMPRIDA NA INTEGRAL	2	1	6	3	3	18	7	26	5	21	19		111
DESBLOQUEIO HABILITAÇÃO APREENDIDA	16	19	21	18	10	11	3	7	8	6	4		123
BAIXA DE REGISTRO (FALECIMENTO)	0	0	0	0	0	0	0	0	0	0	0		-
OUTRAS UF - LIBERAÇÃO	4	2	3	4	2	3	15	4	8	0	0		45

OUTRAS UF - BLOQUEIO	0	0	0	0	2	2	0	2	4	3	0		13
PARECER DO SETOR JURIDICO - 20 PONTOS	1	10	0	6	6	10	0	0	0	0	0		33
PARECER DO SETOR JURIDICO (7030/7048/DIVERS)	0	0	0	22	30	28	41	6	10	19	17		173
PARECER DO SETOR JURIDICO - ART 165	0	0	0	0	0	0	7	0	0	0	0		7
LIBERAÇÃO DE PENA CUMP 7048/7030/165 DIVERS	15	5	11	9	23	11	3	7	8	6	4		102
LIBERAÇÃO DE PENA CUMP 20 PONTO	0	0	0	0	39	9	3	4	0	0	0		55
PORTARIA - CASSAÇÃO PPD	11	11	9	2	2	6	1	6	6	2	7		63
PORTARIA - CASSAÇÃO CNH	0	2	0	0	0	0	1	0	2	1	0		6
PORTARIA DE REVOGAÇÃO AJUR	3	2	3	2	4	1	2	1	7	1	3		29
INSS RETER	1	1	2	0	2	4	0	1	0	2	1		14
INSS LIBERAR	3	2	1	1	2	5	2	1	4	1	2		24
INSS REBAIXAMENTO	0	0	0	0	1	1	1	0	2	0	0		5
CNH LIB VÁLIDAS - LIB ATÉ O JULGAMENTO ADM (INDEFERIDOS)	59	42	136	110	111	72	105	40	9	4	5		693
CNH RECOLHIDA PARA CUMPRIMENTO	2	4	3	1	4	2	1	0	0	0	2		19
CI GERENCIA HABILITAÇÃO REABILITAÇÃO	0	0	0	0	26	30	29	33	34	18	37		207
DESBLOQUEIO REABILITAÇÃO E HORA/AULA	0	0	0	0	0	0	0	0	0	0	0		-
CNH RECOLHIDA - GAB PERIC	0	1	0	1	2	1	1	0	1	0	0		7
CNH RECOLHIDA - NEOT	112	203	432	327	311	0	204	1	1	0	0		1.591
CNH RECOLHIDA - PARQ	0	0	0	0	2	171	0	4	0	0	0		177
CNH RECOLHIDA - PRF/AM	0	12	6	0	0	27	27	0	0	0	0		72
CNH RECOLHIDA - P. MILITAR	0	0	0	8	7	11	11	1	0	0	1		39
CNH RECOLHIDA - OUTRAS UF	0	6	0	12	0	0	0	0	1	0	0		19
CNH RECOLHIDA - INTERIOR	0	0	0	0	0	0	11	0	0	0	0		11
<b>TOTAL</b>	<b>2.195</b>	<b>2.430</b>	<b>3.506</b>	<b>3.239</b>	<b>3.773</b>	<b>3.778</b>	<b>2.833</b>	<b>2.848</b>	<b>2.331</b>	<b>1.784</b>	<b>2.211</b>	<b>0</b>	<b>30.928</b>

Fonte: CNH Apreendida

Na tabela 33, o serviço que teve o maior quantitativo de CNH's apreendidas foi Apresentação do Condutor (Manaustrans), com 26.031 (84,17%) e com uma média de 2.169 por mês. O mês em que houve a maior quantidade de apreensões foi junho, com 3.179.

## 7.1 JUNTA ADMINISTRATIVA DE RECURSO DE INFRAÇÃO – JARI

Tabela 34 - Recursos por discriminação e por mês de 2022

Discriminação	JAN	FEV	MAR	ABR	MAI	JUN	JUL	AGO	SET	OUT	NOV	DEZ	Total	%
Autos de Infração cujos recursos são procedentes	13	10	5	2	12	9	6	12	13	7	6	6	101	15,7
Auto de Infração cujos recursos são improcedentes	79	59	33	19	62	51	62	72	39	16	16	11	519	80,6
Autos de Infração cujos recursos são intempestivo	1			1		0	0		0				2	0,3
Auto de Infração cujo Requerente não é parte legítima para interpor recurso		1			3	2	0	0	4		1		11	1,7
Auto de infração cujo recurso foi jugado extinto sem assinatura		1	1		1	0	0	2					5	0,8
recurso arquivado falta assinatura							0	4					4	0,6
recurso de suspensão improcedentes					1		0	0					1	0,2
Recurso de cassação arquivado por falta de assinatura							0	1					1	0,2
<b>Total de Processos</b>	<b>93</b>	<b>71</b>	<b>39</b>	<b>22</b>	<b>79</b>	<b>62</b>	<b>68</b>	<b>91</b>	<b>56</b>	<b>23</b>	<b>23</b>	<b>17</b>	<b>644</b>	<b>100</b>

Fonte: JARI

A JARI realiza os julgamentos dos recursos de infração. Das informações contidas na Tabela 34, pode-se perceber que o maior quantitativo de recursos por discriminação está no Auto de Infração Improcedente, com 80,6% recursos ao ano e uma média de 43 recursos mensais. O mês em que a Junta mais recebeu recursos foi janeiro, com o total de 93 processos.

## 8. COORDENADORIA DOS PAC'S

Tabela 35 - Serviços solicitados nos PAC's em 2022

PAC'S CAPITAL		SERVIÇOS SOLICITADOS												
		JAN	FEV	MAR	ABR	MAI	JUN	JUL	AGO	SET	OUT	NOV	DEZ	TOTAL
PAC Alvorada	Veículos	42	15	0	55	26	78	236	111	37	377	83	119	1.179
	Carteiras	11	1	7	18	8	169	531	665	625	2.313	640	613	5.601
	Total	53	16	7	73	34	247	767	776	662	2.690	723	732	6.780
PAC Porto	Veículos			0						0				0
	Carteiras		15	62	33	24	1			1				136
	Total	0	15	62	33	24	1	0	0	1	0	0	0	136
PAC SAMAUMA	Veículos	168	142	170	177	216	152	179	211	183	596	165	174	2.533
	Carteiras	1.382	1.226	1.332	1.128	1.520	1.461	1.510	1.242	932	3.507	1.011	1.025	17.276
	Total	1.550	1.368	1.502	1.305	1.736	1.613	1.689	1.453	1.115	4.103	1.176	1.199	19.809
Shopping São José	Veículos	125	91	123	81	92	99	122	139	117	275	65	73	1.402
	Carteiras	986	842	954	798	808	916	1.035	987	743	2.636	753	852	12.310
	Total	1.111	933	1.077	879	900	1.015	1.157	1.126	860	2.911	818	925	13.712
Shopping Cidade Leste	Veículos	285	277	280	322	321	320	340	734	556	1.892	559	528	6.414
	Carteiras	381	316	350	298	333	461	432	415	416	1.561	417	421	5.801
	Total	666	593	630	620	654	781	772	1.149	972	3.453	976	949	12.215
PAC Compensa	Veículos	119	126	192	99	125	146	283	388	483	945	220	273	3.399
	Carteiras	818	604	664	503	711	680	658	619	494	1.215	331	350	7.647
	Total	937	730	856	602	836	826	941	1.007	977	2.160	551	623	11.046
Shopping Via Norte	Veículos	152	151	169	161	138	125	82	297	711	2.441	615	751	5.793
	Carteiras	989	756	837	638	772	567	307	958	980	4.249	1.115	1.195	13.363
	Total	1.141	907	1.006	799	910	692	389	1.255	1.691	6.690	1.730	1.946	19.156
PAC Galeria dos Remédios	Veículos	134	119	144	121	150	155	132	139	102	362	91	133	1.782
	Carteiras	433	430	435	332	419	482	476	450	381	1.496	426	443	6.203
	Total	567	549	579	453	569	637	608	589	483	1.858	517	576	7.985

Fonte: PRODAM



Ponta Negra	Veículos	30	24	46	63	42	37	43	36	31	74	22	18	466
	Carteiras	835	666	688	671	808	853	906	580	406	1.511	382	441	8.747
	Total	865	690	734	734	850	890	949	616	437	1.585	404	459	9.213
Parque 10 Mall	Veículos	636	569	601	511	489	552	641	711	457	1.425	367	462	7.421
	Carteiras	806	704	721	594	650	788	818	789	669	3.307	989	914	11.749
	Total	1.442	1.273	1.322	1.105	1.139	1.340	1.459	1.500	1.126	4.732	1.356	1.376	19.170
TOTAL	Veículos	1.691	1.514	1.725	1.590	1.599	1.664	2.058	2.766	2.677	8.387	2.187	2.531	30.389
	Carteiras	6.641	5.560	6.050	5.013	6.053	6.378	6.673	6.705	5.647	21.795	6.064	6.254	88.833
	Total	8.332	7.074	7.775	6.603	7.652	8.042	8.731	9.471	8.324	30.182	8.251	8.785	119.222

## 9. FINANÇAS

### 9.1 RELATÓRIO DE RECEBIMENTO BANCÁRIO BANCO DO BRASIL, CAIXA E BRADESCO

Tabela 36 - Finanças de receitas por mês

DATA CREDITO	TAXAS DETRAN								MULTAS		TOTAL
	CNH	VEÍCULOS	OUTROS	ARQDIGITAL	RENAINF RECEB	ANOREG	INVESTIMENTO	TOTAL BRUTO	MULTAS DETRAN	MULTAS RENAINF	
Janeiro/2022	2.493.787,58	7.862.841,96	123.632,77	747.086,11	20.396,20	3.502,00	275.281,56	11.526.528,18	1.329.184,01	1.064.818,57	13.920.530,76
Fevereiro/2022	2.067.061,89	7.112.128,41	134.769,34	632.332,87	4.844,54	3.398,19	327.700,04	10.282.235,28	1.054.894,64	869.833,03	12.206.962,95
Março/2022	2.311.497,20	9.314.909,23	144.696,91	690.594,71	24.480,23	3.701,39	365.914,14	12.855.793,81	1.643.929,71	1.244.746,35	15.744.469,87
Abril/2022	2.127.316,11	9.112.427,54	134.646,42	688.436,87	29.638,54	4.016,61	317.034,77	12.413.516,86	1.481.860,32	1.169.670,66	15.065.047,84
Maió/2022	2.647.615,54	11.318.985,62	170.582,13	712.787,89	22.006,13	3.869,07	388.763,62	15.264.610,00	1.945.699,15	1.393.100,47	18.603.409,62
Junho/2022	2.601.809,27	10.745.117,69	169.361,09	807.288,27	35.725,67	4.460,41	378.554,72	14.742.317,12	1.748.641,26	1.207.884,90	17.698.843,28
Julho/2022	2.663.119,10	10.476.356,71	165.744,05	781.396,60	7.224,33	4.286,61	394.278,19	14.492.405,59	1.673.681,41	1.250.215,64	17.416.302,64
Agosto/2022	2.824.551,48	11.606.899,24	169.195,32	679.910,88	5.704,45	4.459,83	382.068,67	15.672.789,87	1.765.892,39	1.353.166,00	18.791.848,26
Setembro/2022	2.196.061,53	9.836.645,93	54.491,70	794.703,45	5.526,95	4.685,66	331.060,26	13.223.175,48	1.311.721,57	1.188.635,41	15.723.532,46
Outubro/2022	2.180.739,93	9.095.588,04	299.848,77	722.822,20	5.091,48	3.857,29	299.642,47	12.607.590,18	1.080.944,39	1.050.073,20	14.738.607,77
Novembro/2022	2.228.932,60	8.773.682,45	169.525,44	786.246,75	5.308,52	3.629,97	301.652,07	12.268.977,80	912.754,41	915.248,34	14.096.980,55
Dezembro/2022	2.421.843,43	10.609.914,08	162.669,33	820.490,83	5.914,54	4.034,69	287.646,76	14.312.513,66	1.265.542,84	1.061.721,15	16.639.777,65
<b>Total 2022</b>	<b>28.764.335,66</b>	<b>115.865.496,90</b>	<b>1.899.163,27</b>	<b>8.864.097,43</b>	<b>171.861,58</b>	<b>47.901,72</b>	<b>4.049.597,27</b>	<b>159.662.453,83</b>	<b>17.214.746,10</b>	<b>13.769.113,72</b>	<b>190.646.313,65</b>

Fonte: Gerência de Orçamento e Planejamento

**Tabela 37 - Finanças de despesas de 2022**

NATUREZA DA DESPESA		VALOR
<b>PESSOAL E ENCARGOS</b>		
319011	Venc. e Vantagens Fixas - Pess. Civil	17.118.736,00
319013	Obrigações Patronais	4.105.090,65
319091	Sentenças Judiciais	0,00
319092	Despesas de Exercícios Anteriores	114.622,43
319093	Indenizações e Restituições	0,00
319094	Indenizações e Restituições Trabalhistas	0,00
319096	Ressarcimento Desp. Pessoal Requisitado	0,00
319113	Obrigações Patronais	34.264,94
<b>Subtotal</b>		<b>21.372.714,02</b>
<b>DESPESAS CORRENTES</b>		
339014	Diárias - Pessoal Civil	447.470,50
339030	Material de Consumo	12.799.255,45
339033	Passagens e Despesas com Locomoção	12.999.780,44
339036	Outros Serv. de Terc. - Pessoa Física	120.972,00
339037	Locação de Mão-de-Obra	15.432.781,41
339039	Outros Serv. de Terc. - Pessoa Jurídica	44.492.325,01
339040	Serviço de Tecnologia da Informação e Comunicação	56.019.235,29
339046	Auxílio-Alimentação	4.962.344,00
339047	Obrigações Tributárias e Contributivas	1.930.309,21
339049	Auxílio-Transporte	379.376,80
339091	Sentenças Judiciais	1.651.203,21
339092	Despesas de Exercícios Anteriores	8.233.356,79
339093	Indenizações e Restituições	904.405,49
339139	Outros Serv. de Terc. - Pessoa Jurídica	647.079,63
339192	Despesas de Exercícios Anteriores	0,00
<b>Subtotal</b>		<b>161.019.895,23</b>

<b>INVESTIMENTOS</b>		
449051	Obras e Instalações	4.999.999,81
449052	Equipamento e Material Permanente	125.138,50
449092	Despesas de Exercícios Anteriores	0,00
449093	Indenizações e Restituições	0,00
<b>Subtotal</b>		<b>5.125.138,31</b>
<b>TOTAL GERAL</b>		<b>187.517.747,56</b>

Fonte: Gerência de Orçamento e Planejamento

## 10. CONTROLADORIA REGIONAL DE TRÂNSITO (CRT)

### 10.1 EXAMES REALIZADOS – 1º TESTE

Tabela 38 - Exames realizados no 1º teste de legislação e 1º teste de direção por categoria e situação por mês

LEGISLAÇÃO (1º Teste)

Categoria	Situação	Jan	Fev	Mar	Abr	Mai	Jun	Jul	Ago	Set	Out	Nov	Dez	Total
A, AB, B	Aprovados	1.593	1.903	2.724	1.904	2.056	1.900	2.108	2.692	2.400	1.602	1.908	2.118	24.908
	Reprovados	1.378	1.365	2.021	1.994	1.792	1.658	1.712	2.253	1.909	1.478	1.862	1.792	21.214
	Faltosos	326	322	387	313	328	344	325	404	475	352	473	539	4.588
Total	Aprovados	1.593	1.903	2.724	1.904	2.056	1.900	2.108	2.692	2.400	1.602	1.908	2.118	24.908
	Reprovados	1.378	1.365	2.021	1.994	1.792	1.658	1.712	2.253	1.909	1.478	1.862	1.792	21.214
	Faltosos	326	322	387	313	328	344	325	404	475	352	473	539	4.588

DIREÇÃO (1º Teste)

Categoria	Situação	Jan	Fev	Mar	Abr	Mai	Jun	Jul	Ago	Set	Out	Nov	Dez	Total
A	Faltosos	77	177	189	208	224	218	271	266	303	187	212	259	2.591
	Aprovados	697	1.194	1.419	1.484	1.299	1.690	1.872	2.011	1.942	1.592	1.649	1.760	18.609
	Reprovados	805	911	820	1.133	1.136	991	1.271	1.330	1.072	916	1.079	938	12.402
B	Faltosos	213	204	354	315	374	351	317	356	361	265	316	403	3.829
	Aprovados	1.257	1.772	2.275	2.439	2.489	2.721	2.542	2.824	2.818	2.371	1.720	2.993	28.221
	Reprovados	1.223	1.342	1.697	1.725	2.231	1.859	1.678	1.927	1.844	1.549	1.703	1.595	20.373
C	Faltosos													-
	Aprovados													-
	Reprovados													-
D	Faltosos	17	4	16	22	17	8	19	14	18	4	11	14	164
	Aprovados	163	162	203	320	297	236	330	301	284	188	181	256	2.921
	Reprovados	75	48	86	56	70	56	102	69	71	35	51	34	753
E	Faltosos	1	1	1	2	1	4	3	7	1	1	2	3	27
	Aprovados	46	49	48	81	66	70	88	76	58	57	41	50	730
	Reprovados	14	27	32	20	19	20	27	16	27	3	17	12	234
Total	Faltosos	308	386	560	547	616	581	610	643	683	457	541	679	6.611
	Aprovados	2.163	3.177	3.945	4.324	4.151	4.717	4.832	5.212	5.102	4.208	3.591	5.059	50.481
	Reprovados	2.117	2.328	2.635	2.934	3.456	2.926	3.078	3.342	3.014	2.503	2.850	2.579	33.762

Fonte: PRODAM

Observa-se na Tabela 38, que do total de 50.710 testes de legislação, 24.908 (49,12%) candidatos foram aprovados, 21.214 (41,83%) candidatos foram reprovados e 4.588 (9,05%) candidatos faltaram. Do total de 90.854 testes de direção, 50.481 (55,56%) candidatos foram aprovados, 33.762 (37,16%) candidatos foram reprovados e 6.611 (7,27%) candidatos faltaram. O que podem ser melhor observados nos gráficos 14 e 15.

**Gráfico 14 - Quantitativo de exames realizados no 1º teste de legislação por situação e por mês da Tabela 38**

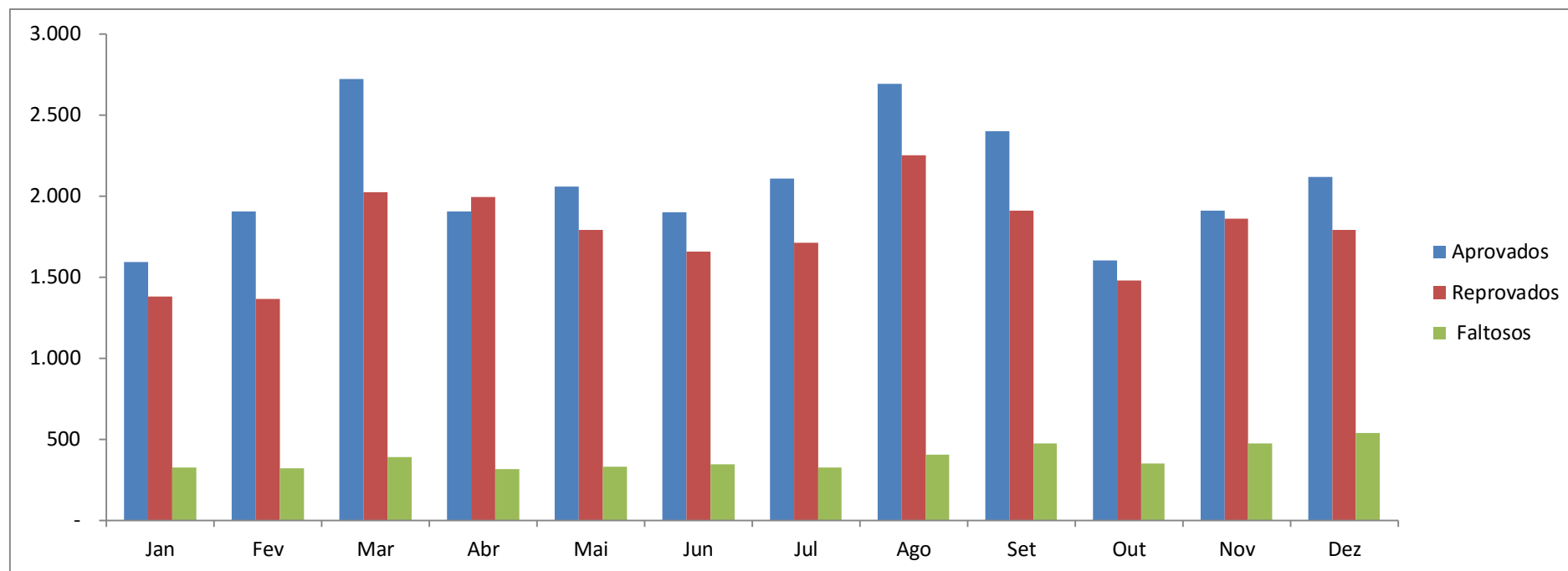

Fonte: PRODAM

**Gráfico 15 - Quantitativo de exames realizados no 1º teste de legislação direção por categoria e situação por mês da Tabela 38**

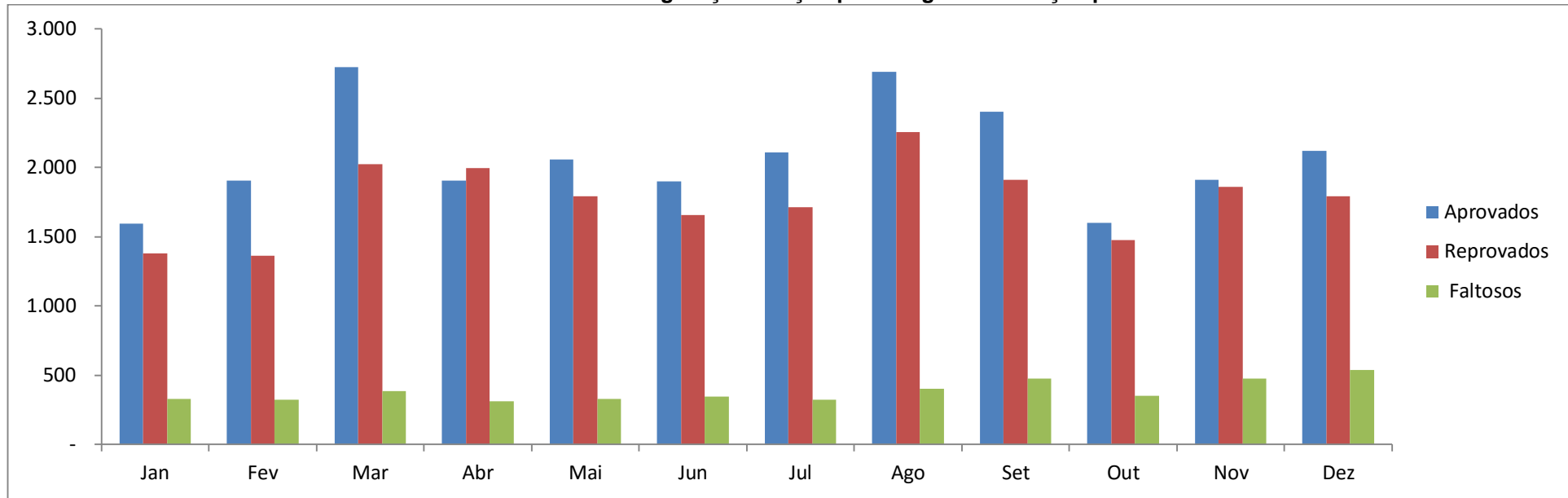

Fonte: PRODAM

**Gráfico 16 - Quantitativo de exames realizados no 1º teste de legislação direção por categoria e situação por mês da Tabela 38**

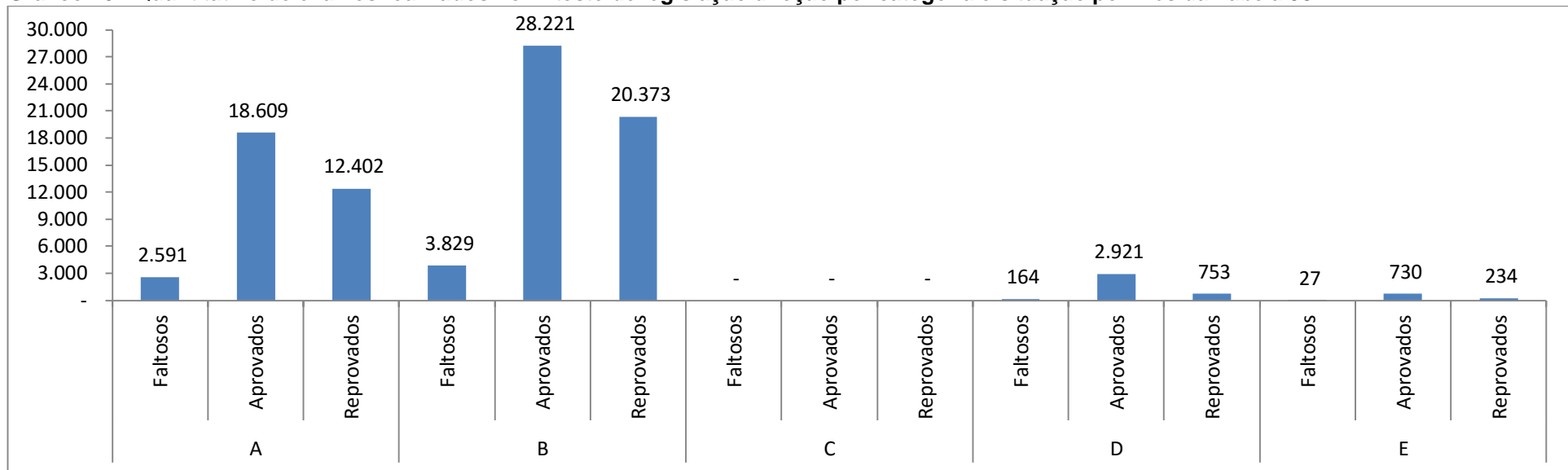

Fonte: PRODAM

## 10.2 RETESTE

Tabela 39 - Exames realizados no reteste de legislação e no reteste de direção por categoria e situação por mês

### LEGISLAÇÃO (Reteste)

Categoria	Situação	Jan	Fev	Mar	Abr	Mai	Jun	Jul	Ago	Set	Out	Nov	Dez	Total
A, AB, B	Faltosos	1.870	1.872	1.958	1.812	1.629	1.444	1.466	1.395	1.382	1.225	1.314	1.616	18.983
	Aprovados	2.831	2.594	2.419	1.994	2.158	2.122	2.187	2.116	2.038	1.470	1.631	1.895	25.455
	Reprovados	4.970	4.905	4.873	3.831	4.342	4.134	3.859	3.887	3.772	2.709	2.981	3.067	47.330
TOTAL LEGISLAÇÃO	Faltosos	2.196	2.194	2.345	2.125	1.957	1.788	1.791	1.799	1.857	1.577	1.787	2.155	23.571
	Aprovados	4.424	4.497	5.143	3.898	4.214	4.022	4.295	4.808	4.438	3.072	3.539	4.013	50.363
	Reprovados	6.348	6.270	6.894	5.825	6.134	5.792	5.571	6.140	5.681	4.187	4.843	4.859	68.544

### DIREÇÃO (Reteste)

Categoria	Situação	Jan	Fev	Mar	Abr	Mai	Jun	Jul	Ago	Set	Out	Nov	Dez	Total
A	Faltosos	160	167	144	174	227	204	331	351	309	230	305	288	2.890
	Aprovados	701	695	624	701	952	907	1.164	1.542	1.190	1.103	1.211	1.139	11.929
	Reprovados	802	722	609	684	1.010	864	1.122	1.205	973	893	1.004	895	10.783
B	Faltosos	337	358	540	570	668	591	669	630	574	484	645	932	6.998
	Aprovados	853	1.065	1.321	1.583	1.578	1.921	1.826	2.101	2.005	1.834	2.417	2.376	20.880
	Reprovados	823	1.092	1.314	1.248	1.433	1.541	1.522	1.709	1.319	1.278	1.396	1.480	16.155
D	Faltosos													-
	Aprovados													-
	Reprovados													-
E	Faltosos	15	16	16	16	15	8	23	7	5	3	4	8	136
	Aprovados	75	71	85	142	123	54	136	114	108	65	59	69	1.101
	Reprovados	34	37	33	37	28	27	59	26	27	14	11	6	339
Total	Faltosos	3	5	4	8	6	3	5	4	-	1	1	-	40
	Aprovados	19	25	29	28	36	24	45	40	27	19	8	22	322
	Reprovados	20	12	6	8	13	7	11	14	2	1	4	5	103
Total Direção	Faltosos	515	546	704	768	916	806	1.028	992	888	718	955	1.228	10.064
	Aprovados	1.648	1.856	2.059	2.454	2.689	2.906	3.171	3.797	3.330	3.021	3.695	3.606	34.232
	Reprovados	1.679	1.863	1.962	1.977	2.484	2.439	2.714	2.954	2.321	2.186	2.415	2.386	27.380

Fonte: PRODAM

Do total de 91.768 retestes de legislação, 25.455 (27,73%) candidatos foram aprovados, 47.330 (51,58%) candidatos foram reprovados e 18.983 (20,69%) candidatos faltaram. Do total de 71.676 retestes de direção, 34.232 (47,76%) candidatos foram aprovados, 27.380 (38,20%) candidatos foram reprovados e 10.064 (14,04%) candidatos faltaram.



## 11. LEGISLAÇÃO – EXAMES POR AUTOESCOLA

Tabela 40 - Exames de legislação por autoescola

AUTO-ESCOLAS (em Manaus)	SITUAÇÃO	TOTAL	AUTO-ESCOLAS (em Manaus)	SITUAÇÃO	TOTAL
AMA-RIO	Marcações	3.402	B&B	Marcações	2.860
	Aprovados	1.129		Aprovados	875
	Reprovados	1.592		Reprovados	1.569
	Ausentes	661		Ausentes	416
AGUIA	Marcações	224	COMPENSA	Marcações	449
	Aprovados	74		Aprovados	165
	Reprovados	116		Reprovados	217
	Ausentes	30		Ausentes	67
AMAZONAS	Marcações	3.328	CONDUTOR	Marcações	1.626
	Aprovados	1.180		Aprovados	662
	Reprovados	1.693		Reprovados	683
	Ausentes	466		Ausentes	281
APROVAR	Marcações	2.569	CONFIANÇA	Marcações	1.527
	Aprovados	733		Aprovados	513
	Reprovados	1.248		Reprovados	721
	Ausentes	488		Ausentes	293
AMERICANA	Marcações	802	COOPETRAM	Marcações	5.433
	Aprovados	291		Aprovados	1.548
	Reprovados	362		Reprovados	2.999
	Ausentes	149		Ausentes	876
AMERICANA 2	Marcações	1.105	COOPIAUTO	Marcações	6.363
	Aprovados	408		Aprovados	2.095
	Reprovados	543		Reprovados	3.221
	Ausentes	154		Ausentes	1.058

CONDUNORTE	Marcações	<b>87</b>	EXERCITO (12RM)	Marcações	<b>2</b>
	Aprovados	<b>39</b>		Aprovados	<b>0</b>
	Reprovados	<b>40</b>		Reprovados	<b>2</b>
	Ausentes	<b>8</b>		Ausentes	<b>0</b>
DIREÇÃO	Marcações	<b>2.852</b>	GENESIS	Marcações	<b>2.654</b>
	Aprovados	<b>850</b>		Aprovados	<b>816</b>
	Reprovados	<b>1.419</b>		Reprovados	<b>1.294</b>
	Ausentes	<b>583</b>		Ausentes	<b>544</b>
EBS	Marcações	<b>1.112</b>	GISELLE	Marcações	<b>915</b>
	Aprovados	<b>483</b>		Aprovados	<b>381</b>
	Reprovados	<b>472</b>		Reprovados	<b>422</b>
	Ausentes	<b>157</b>		Ausentes	<b>112</b>
EFICIENTE	Marcações	<b>1.196</b>	GRANERI	Marcações	<b>1.565</b>
	Aprovados	<b>345</b>		Aprovados	<b>420</b>
	Reprovados	<b>602</b>		Reprovados	<b>717</b>
	Ausentes	<b>249</b>		Ausentes	<b>428</b>
EFRAIM	Marcações	<b>2.408</b>	GRANDE VITORIA	Marcações	<b>1.109</b>
	Aprovados	<b>755</b>		Aprovados	<b>317</b>
	Reprovados	<b>1.190</b>		Reprovados	<b>613</b>
	Ausentes	<b>483</b>		Ausentes	<b>179</b>
ELITE	Marcações	<b>2.054</b>	HABACUQUE	Marcações	<b>680</b>
	Aprovados	<b>748</b>		Aprovados	<b>223</b>
	Reprovados	<b>907</b>		Reprovados	<b>365</b>
	Ausentes	<b>399</b>		Ausentes	<b>92</b>

IDEAL	Marcações	890	LIDER	Marcações	4.415
	Aprovados	220		Aprovados	1.779
	Reprovados	473		Reprovados	1.807
	Ausentes	197		Ausentes	829
ISIS	Marcações	1.064	MANAUS	Marcações	2.073
	Aprovados	351		Aprovados	654
	Reprovados	503		Reprovados	981
	Ausentes	210		Ausentes	438
ISABELA	Marcações	197	MEMORI	Marcações	429
	Aprovados	76		Aprovados	183
	Reprovados	108		Reprovados	189
	Ausentes	13		Ausentes	57
KARIME	Marcações	2.276	MAREZIA	Marcações	1.955
	Aprovados	796		Aprovados	617
	Reprovados	1.145		Reprovados	965
	Ausentes	335		Ausentes	373
LENE	Marcações	357	MENDONÇA	Marcações	378
	Aprovados	96		Aprovados	156
	Reprovados	195		Reprovados	174
	Ausentes	66		Ausentes	48
LEEGALIZE	Marcações	720	MENDES	Marcações	1.334
	Aprovados	245		Aprovados	467
	Reprovados	350		Reprovados	628
	Ausentes	125		Ausentes	239

MESQUITA	Marcações	<b>2.659</b>	NOVA ALIANÇA	Marcações	<b>345</b>
	Aprovados	<b>883</b>		Aprovados	<b>139</b>
	Reprovados	<b>1.312</b>		Reprovados	<b>160</b>
	Ausentes	<b>464</b>		Ausentes	<b>46</b>
MOTA	Marcações	<b>1.388</b>	NOVA PILOTO	Marcações	<b>241</b>
	Aprovados	<b>467</b>		Aprovados	<b>127</b>
	Reprovados	<b>595</b>		Reprovados	<b>88</b>
	Ausentes	<b>326</b>		Ausentes	<b>26</b>
NB	Marcações	<b>4.017</b>	NOBRE	Marcações	<b>1.953</b>
	Aprovados	<b>1.605</b>		Aprovados	<b>646</b>
	Reprovados	<b>1.762</b>		Reprovados	<b>945</b>
	Ausentes	<b>650</b>		Ausentes	<b>360</b>
NELY	Marcações	<b>4.921</b>	MAS PRA DIRIGIR HABILITAÇÃO	Marcações	<b>154</b>
	Aprovados	<b>1.776</b>		Aprovados	<b>64</b>
	Reprovados	<b>2.333</b>		Reprovados	<b>71</b>
	Ausentes	<b>812</b>		Ausentes	<b>19</b>
NERY	Marcações	<b>2.968</b>	PONTA NEGRA	Marcações	<b>1.768</b>
	Aprovados	<b>1.013</b>		Aprovados	<b>772</b>
	Reprovados	<b>1.449</b>		Reprovados	<b>746</b>
	Ausentes	<b>506</b>		Ausentes	<b>250</b>
NEVES	Marcações	<b>1.709</b>	PATTY	Marcações	<b>3.785</b>
	Aprovados	<b>559</b>		Aprovados	<b>1.245</b>
	Reprovados	<b>845</b>		Reprovados	<b>1.850</b>
	Ausentes	<b>305</b>		Ausentes	<b>690</b>

PADRAO	Marcações	391	R.M	Marcações	426
	Aprovados	153		Aprovados	154
	Reprovados	156		Reprovados	218
	Ausentes	82		Ausentes	54
PENIEL	Marcações	5.154	SABBA	Marcações	5.488
	Aprovados	1.514		Aprovados	1.975
	Reprovados	2.760		Reprovados	2.639
	Ausentes	880		Ausentes	874
PMAM	Marcações	0	SPEEDY	Marcações	958
	Aprovados	0		Aprovados	383
	Reprovados	0		Reprovados	412
	Ausentes	0		Ausentes	163
PROGRESSIVO	Marcações	2.348	SUCESSO	Marcações	1.245
	Aprovados	970		Aprovados	334
	Reprovados	999		Reprovados	652
	Ausentes	379		Ausentes	259
PAULISTA	Marcações	214	SILVA	Marcações	889
	Aprovados	72		Aprovados	324
	Reprovados	93		Reprovados	452
	Ausentes	49		Ausentes	113
REAL	Marcações	257	TJ	Marcações	2.907
	Aprovados	134		Aprovados	883
	Reprovados	89		Reprovados	1.521
	Ausentes	34		Ausentes	503

TRANSFERIDO	Marcações	<b>162</b>
	Aprovados	<b>78</b>
	Reprovados	<b>53</b>
	ausentes	<b>31</b>
VAL CACHOEIRINHA	Marcações	<b>3.586</b>
	Aprovados	<b>1.079</b>
	Reprovados	<b>1.710</b>
	ausentes	<b>797</b>
VAL CIDADE NOVA	Marcações	<b>1.858</b>
	Aprovados	<b>591</b>
	Reprovados	<b>884</b>
	ausentes	<b>375</b>
YESHUA	Marcações	<b>267</b>
	Aprovados	<b>105</b>
	Reprovados	<b>126</b>
	ausentes	<b>36</b>
YARA	Marcações	<b>1.665</b>
	Aprovados	<b>616</b>
	Reprovados	<b>797</b>
	ausentes	<b>257</b>
<b>TOTAL CAPITAL</b>	Marcações	<b>110.523</b>
	Aprovados	<b>37.208</b>
	Reprovados	<b>53.563</b>
	ausentes	<b>19.659</b>
<b>TOTAL ESTADO</b>	Marcações	<b>134.761</b>
	Aprovados	<b>47.271</b>
	Reprovados	<b>64.607</b>
	ausentes	<b>22.484</b>

Fonte: PRODAM

Na Tabela 46, pode-se observar que as autoescolas com a maior quantidade de marcações no exame de legislação são as autoescolas Coopiato com 6.363, Coopetram 5.433, Peniel 5.154 e Nely 4.921. Vale destacar que das autoescolas com o maior quantitativo de marcações, a que obteve maior percentual de aprovação foi a Nely com 36,09%.

## 11.1 DIREÇÃO - EXAMES POR AUTOESCOLA

Tabela 41 - Exames de direção por autoescola

AUTO-ESCOLAS (em Manaus)	SITUAÇÃO	TOTAL	AUTO-ESCOLAS (em Manaus)	SITUAÇÃO	TOTAL
AMA-RIO	Marcações	136	B&B	Marcações	1.238
	Aprovados	61		Aprovados	618
	Reprovados	49		Reprovados	507
	Ausente	26		Ausente	113
AGUIA	Marcações	78	CONDUTOR	Marcações	2.111
	Aprovados	43		Aprovados	994
	Reprovados	31		Reprovados	925
	Ausente	4		Ausente	192
AMAZONAS	Marcações	5.315	COOPETRAM	Marcações	7.731
	Aprovados	2.623		Aprovados	3.772
	Reprovados	2.306		Reprovados	3.127
	Ausente	384		Ausente	832
AMERICANA	Marcações	692	CONFIANÇA	Marcações	1.830
	Aprovados	343		Aprovados	783
	Reprovados	273		Reprovados	803
	Ausente	86		Ausente	244
AMERICANA11	Marcações	970	COOPIAUTO	Marcações	15.826
	Aprovados	490		Aprovados	7.877
	Reprovados	384		Reprovados	6.365
	Ausente	96		Ausente	1.584
APROVAR	Marcações	1.839	COMPENSA	Marcações	238
	Aprovados	929		Aprovados	108
	Reprovados	712		Reprovados	87
	Ausente	198		Ausente	43



CONDUNORTE	Marcações	<b>85</b>	EXERCITO (12RM)	Marcações	<b>174</b>
	Aprovados	<b>48</b>		Aprovados	<b>132</b>
	Reprovados	<b>33</b>		Reprovados	<b>26</b>
	Ausente	<b>4</b>		Ausente	<b>16</b>
DIREÇÃO	Marcações	<b>2.797</b>	GENESIS	Marcações	<b>2.353</b>
	Aprovados	<b>1.370</b>		Aprovados	<b>952</b>
	Reprovados	<b>1.168</b>		Reprovados	<b>1.129</b>
	Ausente	<b>259</b>		Ausente	<b>272</b>
EBS	Marcações	<b>1.222</b>	GISELLE	Marcações	<b>1.046</b>
	Aprovados	<b>569</b>		Aprovados	<b>516</b>
	Reprovados	<b>524</b>		Reprovados	<b>457</b>
	Ausente	<b>129</b>		Ausente	<b>73</b>
EFICIENTE	Marcações	<b>913</b>	GRANERI	Marcações	<b>1.147</b>
	Aprovados	<b>419</b>		Aprovados	<b>514</b>
	Reprovados	<b>383</b>		Reprovados	<b>455</b>
	Ausente	<b>111</b>		Ausente	<b>178</b>
EFRAIM	Marcações	<b>5.830</b>	HABACUQUE	Marcações	<b>668</b>
	Aprovados	<b>2.953</b>		Aprovados	<b>361</b>
	Reprovados	<b>2.138</b>		Reprovados	<b>275</b>
	Ausente	<b>739</b>		Ausente	<b>32</b>
ELITE	Marcações	<b>2.527</b>	IMPERITO	Marcações	<b>186</b>
	Aprovados	<b>1.303</b>		Aprovados	<b>97</b>
	Reprovados	<b>974</b>		Reprovados	<b>72</b>
	Ausente	<b>250</b>		Ausente	<b>17</b>

IDEAL	Marcações	<b>825</b>	LIDER	Marcações	<b>5.262</b>
	Aprovados	<b>395</b>		Aprovados	<b>2.395</b>
	Reprovados	<b>324</b>		Reprovados	<b>2.282</b>
	Ausente	<b>106</b>		Ausente	<b>585</b>
ISABELLA	Marcações	<b>167</b>	LINO	Marcações	<b>104</b>
	Aprovados	<b>81</b>		Aprovados	<b>59</b>
	Reprovados	<b>74</b>		Reprovados	<b>29</b>
	Ausente	<b>12</b>		Ausente	<b>16</b>
ISIS	Marcações	<b>1.826</b>	MANAUS	Marcações	<b>1.537</b>
	Aprovados	<b>774</b>		Aprovados	<b>647</b>
	Reprovados	<b>821</b>		Reprovados	<b>681</b>
	Ausente	<b>231</b>		Ausente	<b>209</b>
KARIME	Marcações	<b>2.942</b>	MAS PRA DIRIGIR	Marcações	<b>167</b>
	Aprovados	<b>1.404</b>		Aprovados	<b>79</b>
	Reprovados	<b>1.308</b>		Reprovados	<b>72</b>
	Ausente	<b>230</b>		Ausente	<b>16</b>
LEGALIZE	Marcações	<b>819</b>	MAREZIA	Marcações	<b>2.232</b>
	Aprovados	<b>379</b>		Aprovados	<b>1.000</b>
	Reprovados	<b>365</b>		Reprovados	<b>979</b>
	Ausente	<b>75</b>		Ausente	<b>253</b>
LENE	Marcações	<b>2</b>	MENDES	Marcações	<b>484</b>
	Aprovados	<b>1</b>		Aprovados	<b>216</b>
	Reprovados	<b>0</b>		Reprovados	<b>220</b>
	Ausente	<b>1</b>		Ausente	<b>48</b>

MESQUITA	Marcações	<b>2.887</b>	NERY	Marcações	<b>3.727</b>
	Aprovados	<b>1.317</b>		Aprovados	<b>1.694</b>
	Reprovados	<b>1.185</b>		Reprovados	<b>1.606</b>
	Ausente	<b>385</b>		Ausente	<b>427</b>
MOTA	Marcações	<b>1.494</b>	NEVES	Marcações	<b>1.741</b>
	Aprovados	<b>630</b>		Aprovados	<b>866</b>
	Reprovados	<b>602</b>		Reprovados	<b>710</b>
	Ausente	<b>262</b>		Ausente	<b>164</b>
MENDONÇA	Marcações	<b>251</b>	NOBRE	Marcações	<b>2.592</b>
	Aprovados	<b>112</b>		Aprovados	<b>1.214</b>
	Reprovados	<b>115</b>		Reprovados	<b>1.150</b>
	Ausente	<b>24</b>		Ausente	<b>228</b>
NB	Marcações	<b>4.525</b>	NOVA ALIANÇA	Marcações	<b>188</b>
	Aprovados	<b>2.216</b>		Aprovados	<b>108</b>
	Reprovados	<b>1.852</b>		Reprovados	<b>68</b>
	Ausente	<b>457</b>		Ausente	<b>12</b>
N & B	Marcações	<b>10</b>	NOVO PILOTO	Marcações	<b>180</b>
	Aprovados	<b>5</b>		Aprovados	<b>96</b>
	Reprovados	<b>5</b>		Reprovados	<b>72</b>
	Ausente	<b>0</b>		Ausente	<b>12</b>
NELY	Marcações	<b>6.864</b>	PLENITUDE	Marcações	<b>17</b>
	Aprovados	<b>3.507</b>		Aprovados	<b>10</b>
	Reprovados	<b>2.824</b>		Reprovados	<b>6</b>
	Ausente	<b>533</b>		Ausente	<b>1</b>

PADRAO	Marcações	<b>219</b>	PROGRESSIVO	Marcações	<b>4.364</b>
	Aprovados	<b>92</b>		Aprovados	<b>1.973</b>
	Reprovados	<b>85</b>		Reprovados	<b>1.962</b>
	Ausente	<b>42</b>		Ausente	<b>428</b>
PATTY	Marcações	<b>2.360</b>	REAL	Marcações	<b>278</b>
	Aprovados	<b>1.159</b>		Aprovados	<b>156</b>
	Reprovados	<b>838</b>		Reprovados	<b>111</b>
	Ausente	<b>363</b>		Ausente	<b>11</b>
PENIEL	Marcações	<b>5.526</b>	R.M.	Marcações	<b>691</b>
	Aprovados	<b>2.828</b>		Aprovados	<b>365</b>
	Reprovados	<b>2.195</b>		Reprovados	<b>284</b>
	Ausente	<b>502</b>		Ausente	<b>42</b>
PAULISTA	Marcações	<b>375</b>	SILVA	Marcações	<b>254</b>
	Aprovados	<b>168</b>		Aprovados	<b>141</b>
	Reprovados	<b>156</b>		Reprovados	<b>98</b>
	Ausente	<b>51</b>		Ausente	<b>15</b>
PONTA NEGRA	Marcações	<b>1.421</b>	SABBA	Marcações	<b>7.441</b>
	Aprovados	<b>634</b>		Aprovados	<b>3.772</b>
	Reprovados	<b>692</b>		Reprovados	<b>3.096</b>
	Ausente	<b>93</b>		Ausente	<b>572</b>
PMAM	Marcações	<b>1.432</b>	SPEEDY	Marcações	<b>730</b>
	Aprovados	<b>793</b>		Aprovados	<b>289</b>
	Reprovados	<b>414</b>		Reprovados	<b>334</b>
	Ausente	<b>215</b>		Ausente	<b>107</b>

SUCESSO	Marcações	777	GRANDE VITORIA	Marcações	955
	Aprovados	434		Aprovados	457
	Reprovados	256		Reprovados	427
	Ausente	87		Ausente	59
TJ	Marcações	1.746	YESHUA	Marcações	272
	Aprovados	816		Aprovados	140
	Reprovados	749		Reprovados	112
	Ausente	179		Ausente	20
TRANSFERIDO	Marcações	5.777	YARA	Marcações	3.698
	Aprovados	2.724		Aprovados	1.706
	Reprovados	2.321		Reprovados	1.641
	Ausente	732		Ausente	351
VAL CACHOEIRINHA	Marcações	4.334	<b>TOTAL CAPITAL</b>	Marcações	141.179
	Aprovados	2.021		Aprovados	68.050
	Reprovados	1.723		Reprovados	58.363
	Ausente	590		Ausente	14.724
VAL CIDADE NOVA	Marcações	648	<b>TOTAL ESTADO</b>	Marcações	162.750
	Aprovados	259		Aprovados	85.272
	Reprovados	300		Reprovados	60.942
	Ausente	89		Ausente	16.491
VAL CIDADE NOVA pq/qo	Marcações	103			
	Aprovados	52			
	Reprovados	43			
	Ausente	8			

Fonte: PRODAM

É possível observar na Tabela 41, que as autoescolas com as maiores quantidades de marcações no exame de direção são: Coopiauto com 15.826, Coopetram 7.731, Sabbá 7.441, Nely com 6.864, Efraim 5.830. Vale ressaltar que das autoescolas com o maior percentual em marcações, a que obteve maior índice de aprovação foi a autoescola Nely chegando ao percentual de 51,09%.

## 12. GERÊNCIA DE AVALIAÇÃO MÉDICO-PSICOLÓGICA

Tabela 42 - atendimentos médicos na junta de exame especial e atendimentos psicológicos por mês

Tipo	JAN	FEV	MAR	ABR	MAI	JUN	JUL	AGO	SET	OUT	NOV	DEZ	TOTAL
Recurso de EAFM realizado nas clínicas para JME	-	2	6	6	2	4	6		2	3	3	7	41
Solicitação de JME para aquisição de laudo de Benefício Fiscal	21	30	25	23	15	26	44		42	24	15	20	285
Exames encaminhados pelas clínicas de trânsito para Junta Médica	31	23	26	32	9	30	19		36	16	14	28	264
Solicitação de liberação da CNH pela Previdência Social	3		2	-	-	2	1		4	1		1	14
Solicitação de retenção da CNH pela Previdência Social	1		21	-	2	4			-	2		1	31
Solicitação de junta médica por aposentadoria (PREVIDENCIA SOCIAL)	2	1	3	-	-	3			1	1	1	-	12
Candidatos agendados para a junta Médica	67	74	59	72	33	74	80		97	47	39	70	712
Candidatos faltosos da JUNTA MÉDICA	13	18	8	11	7	11	11		15	5	7	12	118
Candidatos atendidos pela JUNTA MÉDICA	54	56	67	61	26	63	69		82	51	33	58	620
Candidatos encaminhados para recurso CETRAN			18		-				-				18
Cadastro de médico no sistema	2	1		1	-				-				4
Emissão de laudos	54	56	59	32	26	63	31		62	44	33	58	518
Taxa emitida para adição de restrições	3	14		13	7	13	10		18	13	8	15	114
Entrega de laudo	42	16	25	5	10	21	19		22	25	33	39	257
<b>Total de serviços realizados</b>	<b>293</b>	<b>291</b>	<b>319</b>	<b>256</b>	<b>137</b>	<b>314</b>	<b>230</b>	<b>-</b>	<b>381</b>	<b>232</b>	<b>186</b>	<b>197</b>	<b>2.119</b>

Fonte: Gerência Médica e Psicológica

**Tabela 43 - atendimentos Psicológicos por mês**

<b>Tipo</b>	<b>JAN</b>	<b>FEV</b>	<b>MAR</b>	<b>ABR</b>	<b>MAI</b>	<b>JUN</b>	<b>JUL</b>	<b>AGO</b>	<b>SET</b>	<b>OUT</b>	<b>NOV</b>	<b>DEZ</b>	<b>TOTAL</b>
Junta Psicológica	-		-	2	1	-			3	2	5	-	13
Psicopedagógico	-		-	-	-	3			-			-	3
Cadastro de psicólogo no sistema			-	1	172	2			-	13	1	-	189
<b>Total de serviços realizados</b>	<b>-</b>	<b>-</b>	<b>-</b>	<b>3</b>	<b>173</b>	<b>5</b>	<b>-</b>	<b>-</b>	<b>3</b>	<b>15</b>	<b>6</b>	<b>-</b>	<b>205</b>

Fonte: Gerência Médica e Psicológica

A Junta Médica do DETRAN/AM é constituída por três médicos peritos e/ou especialistas de tráfego que tem como objetivo a constatação da necessidade ou não de veículo adaptado para o condutor com deficiência física.

A Junta Psicológica é um serviço realizado por três psicólogos do DETRAN/AM aos candidatos à Carteira Nacional de Habilitação (CNH), quando estes são encaminhados pelos psicólogos das Clínicas de Trânsito credenciadas, após terem cumprido na clínica, todas as etapas de testes e retestes e continuarem apresentando resultado insatisfatório na avaliação psicológica.

Na 1ª habilitação é realizada uma avaliação psicológica cujo objetivo constitui identificar em candidatos à Carteira Nacional de Habilitação (CNH), as habilidades cognitivas necessárias para conduzir veículos automotores.

A Mudança de Categoria é realizada uma Avaliação Psicológica cujo objetivo constitui identificar em condutores, as habilidades cognitivas necessárias para dirigir veículos na categoria pretendida, A, AB, D ou E.

O Exame Psicopedagógico é realizado através de uma avaliação em parte psicológica e outra pedagógica, cujo objetivo constitui identificar as habilidades cognitivas necessárias para exercer a função de instrutor de trânsito para CFC'S.

Na Renovação (declarou exercer atividade remunerada) é realizada uma Avaliação Psicológica cujo objetivo constitui identificar as habilidades cognitivas mínimas necessárias em candidatos que desejam exercer atividade remunerada na condução de veículos automotores.



## 12.1 EXAMES CADASTRADOS POR CLÍNICA NA CAPITAL

Tabela 44 - Certificados de Exames Cadastrados por Clinicas na Capital

	TIPO	CÓDIGO	CLÍNICAS CAPITAL	JAN	FEV	MAR	ABR	MAI	JUN	JUL	AGO	SET	OUT	NOV	DEZ	TOTAL
1	Capital	000.130	AL SERVIÇOS	813	613	770	629	702	819	733	646	706	554	666	584	8.235
2	Capital	000.133	AMETRAN	831	664	767	689	752	714	841	695	546	578	609	682	8.368
3	Capital	000.002	CEMEPSI	765	717	729	628	754	719	745	721	594	550	595	693	8.210
4	Capital	000.147	CEMOA	850	710	742	613	722	728	808	721	639	581	598	651	8.363
5	Capital	000.006	CLIMEP	794	746	781	556	758	784	782	720	621	583	576	670	8.371
6	Capital	000.001	CLIMEPSI	799	692	761	625	779	748	736	842	542	611	612	594	8.341
7	Capital	000.005	CLIMETRAN	735	797	862	598	668	792	794	683	563	525	677	640	8.334
8	Capital	000.127	CMT	801	725	712	666	721	815	788	738	659	536	584	722	8.467
9	Capital	000.112	CT MANAUS	833	705	734	607	683	792	782	634	632	588	557	712	8.259
10	Capital	000.008	MOTORISTA	724	627	907	593	748	654	704	777	623	624	615	584	8.180
11	Capital	000.129	MAGNUS	805	715	769	604	703	745	743	761	556	575	625	645	8.246
12	Capital	000.117	CLINICMED	869	690	733	644	785	718	794	782	710	574	620	572	8.491
13	Capital	000.142	CLINIFLEX	874	697	725	647	709	746	779	737	547	632	583	681	8.357
14	Capital	000.124	CLINILESTE	830	761	713	646	762	730	770	722	581	587	598	674	8.374
15	Capital	000.007	CLINITRAN	860	688	719	692	717	739	719	852	578	623	601	613	8.401
16	Capital	000.132	CT AM	742	761	694	655	708	625	871	718	622	584	628	635	8.243
17	Capital	000.150	DRIVER CENTER	789	703	741	628	778	710	712	820	502	650	656	557	8.246
18	Capital	000.121	HABILITA AMA	746	741	779	664	720	682	848	740	639	558	605	676	8.398
19	Capital	000.126	HABILITARE	774	788	762	820	879	852	940	818	727	714	719	759	9.552
20	Capital	000.135	MEDCTRAN	856	693	758	597	746	755	762	783	614	603	589	693	8.449
21	Capital	000.009	MEDTRAN	818	690	843	629	737	700	779	825	567	618	556	677	8.439
22	Capital	000.139	MILLECLIN	774	698	820	653	664	716	717	909	568	637	527	694	8.377
23	Capital	000.140	NERITRAN	811	689	671	683	699	716	828	847	660	613	611	637	8.465

24	Capital	000.153	NOSSA CLÍNICA	775	661	748	594	821	715	748	636	723	519	610	662	8.212
25	Capital	000.136	PSITRAN	729	760	708	724	718	743	778	725	590	587	693	665	8.420
26	Capital	000.137	SAPCE	777	679	753	631	741	700	777	722	590	645	566	670	8.251
27	Capital	000.123	SAÚDE EM TR	909	768	733	604	771	626	840	712	580	617	538	695	8.393

Fonte: Gerência Médica e Psicológica

**Tabela 45 - Certificados de Exames Cadastrados por Clínicas no Interior**

	TIPO	CÓDIGO	CLÍNICAS INTERIOR	JAN	FEV	MAR	ABR	MAI	JUN	JUL	AGO	SET	OUT	NOV	DEZ	TOTAL
1	Humaitá	000.148	BETEL	254	682	72	573	438	254	74	322	100	309	224	79	3.381
2	Humaitá	000.187	BIOHUMAITÁ					43	123	118	131	108	104	128	242	997
3	Autazes	000.102	CEPSITRAN	84	39	140	32	43	119	175	16	92	94	11	63	908
4	Parintins	000.155	CLIMEPIN	48	791	109	538	79	309	391	287	401	269	97	92	3.411
5	Tefé	000.101	CLIMET	13	299	321	305	58	326	157	664	162	201	205	146	2.857
6	Irlanduba	000.011	CLINIMAX	322	465	432	160	150	75	246	135	129	23	181	164	2.482
7	Manacapuru	000.103	CLITRAN	574	491	432	363	419	515	356	366	477	371	356	386	5.106
8	Coari	000.171	CT COARI	43	9	149	9	7	112	143	203	33	114	68	47	937
9	Careiro	000.166	ESTRELA DO RIO NE	99	225	145	237	234	159	93	326	180	106	175	238	2.217
10	Maués	000.167	HABILITA MAUÉS	4	188	405	101	218	69	19	114	59	97	28	63	1.365
11	São Gabriel da Cachoeira	000.184	NBTRAN					395	223	252	84	169	17	136	16	1.292
12	Presidente Figueiredo	000.170	CT PRESIDENTE FIG	459	365	333	323	455	328	159	533	436	403	332	349	4.475
13	Irlanduba	000.183	PSITRÂNSITO				64	172	116	141	122	152	118	132	138	1.155
14	Itacoatiara	000.010	SÃO CRISTOVÃO	479	311	327	188	256	170	472	566	145	381	233	189	3.717
15	Tabatinga	000.159	CT TABATINGA	331	29	233	39	257	353	524	94	52	174	202	79	2.367
16	Itacoatiara	000.194	TRANSITA												59	59

Fonte: Gerência Médica e Psicológica

**Tabela 46 - Certificados de Exames Cadastrados por Clínicas**

<b>CLÍNICAS</b>	<b>JAN</b>	<b>FEV</b>	<b>MAR</b>	<b>ABR</b>	<b>MAI</b>	<b>JUN</b>	<b>JUL</b>	<b>AGO</b>	<b>SET</b>	<b>OUT</b>	<b>NOV</b>	<b>DEZ</b>
TOTAL CAPITAL	21.683	19.178	20.434	17.319	19.945	19.783	21.118	20.286	16.479	16.066	16.414	17.737
TOTAL INTERIOR	2.710	3.894	3.098	2.932	3.224	3.251	3.320	3.963	2.695	2.781	2.508	2.350
TOTAL GERAL	24.393	23.072	23.532	20.251	23.169	23.034	24.438	24.249	19.174	18.847	18.922	20.087

Fonte: Gerência Médica e Psicológica

### 13. GERÊNCIA DE VEÍCULOS

Tabela 47 - Serviços realizados pela CPD por mês em 2022

Serviços	JAN	FEV	MAR	ABR	MAI	JUN	JUL	AGO	SET	OUT	NOV	DEZ	TOTAL
Primeiro emplacamento	3.672	4.054	5.111	4.902	6.004	6.229	5.381	6.591	5.903	5.917	6.502	8.075	68.341
Emplacamento carro de outra UF	220	378	525	504	652	654	739	789	700	496	655	896	7.208
Mudança de cor	85	88	91	67	104	112	89	105	89	83	88	102	1.103
Mudança de categoria	202	210	175	132	189	202	218	210	164	157	178	185	2.222
Mudança de município	648	629	632	514	681	663	714	705	554	481	582	655	7.458
Remarcação de chassi	36	30	36	36	52	40	51	50	35	20	38	41	465
Alteração de dados do veículo	95	79	104	80	136	134	119	137	78	74	67	60	1.163
Alteração de dados do proprietário	293	305	303	238	328	268	276	303	257	199	305	285	3.360
Atualização de restrição	3.763	3.412	3.889	3.163	3.928	3.944	3.812	3.954	3.356	2.945	3.426	3.599	43.191
2ª via de CRV	714	707	774	626	802	741	675	696	579	480	690	697	8.181
Certidão negativa de multa	26	8	8	14	13	35	21	25	18	12	16	40	236
Comunicação de venda	1.888	2.182	2.416	2.003	2.363	2.353	2.173	2.706	1.798	2.294	1.818	1.871	25.865
Colocação de placa	513	389	548	529	495	389	397	435	410	368	366	563	5.402
Restituição veículo removido	230	238	387	449	557	422	221	35	18	11	245	1.871	4.684

Pagamento de multa	839	604	775	660	824	688	761	724	608	497	576	739	8.295
Pagamento de taxas diversas	884	795	929	840	1.172	968	1.071	1.106	786	772	807	875	11.005
2ª via de CRLV	491	343	573	518	584	513	590	653	611	469	455	501	6.301
Troca de placa	160	174	125	123	157	133	175	161	112	92	103	140	1.655
ATPV aut. Transf. Propriedade	4.961	4.889	5.355	5.001	6.190	6.060	5.984	6.458	5.787	5.385	6.064	6.347	68.481
Correção de chassi	8	6	4		2	8		2	6	2	3	7	48
Correção de marca	6	1			2	2	1	2	1	2		7	24
Correção de procedência	1											1	2
Correção ano fabricação/modelo	1												1
Correção de tipo	1					1			1			1	4
Correção características veículo	129	159	139	110	152	133	180	159	268	138	114	123	1.804
Correção de proprietário atual	40	12	15	12	7	14	12	19	12	10	12	11	176

Correção de proprietário anterior							2						2
Correção de cor	2	1		3		1		2	1			2	12
Correção munic. emplacamento						1	1			1		1	4
Transferência de jurisdição	914	1.263	1.576	1.440	1.700	1.585	1.886	2.116	1.830	1.536	1.633	2.239	19.718
Baixa definitiva de veículo	2	15	21	16	25	24	21	30	25	30	20	66	317
Baixa Temporária do Veículo		2	1	2	4	4	3	4			2		22

Fonte: PRODAM,CPD – DETRAN

Pode-se verificar que o serviço com maior número de serviços realizados foi o de ATPV aut. Transf. Propriedade com 23,08%.

**Tabela 48 - Vistorias/emplacamentos feitos por mês em 2022**

Vistorias/Emplacamentos	JAN	FEV	MAR	ABR	MAI	JUN	JUL	AGO	SET	OUT	NOV	DEZ	TOTAL
Vistorias Aprovadas	10.332	9.258	10.648	8.950	11.642	11.363	11.545	12.566	10.814	10.010	10.521	11.681	129.330
Vistorias Reprovadas	221	195	225	188	245	289	314	256	283	224	201	239	2.880
Vistorias Pendentes	539	506	592	565	688	595	685	755	542	485	536	744	7.232

Fonte: PRODAM, CPD – DETRAN.

**Tabela 49 - Documentos emitidos pela CPD em 2022**

Documentos Emitidos	JAN	FEV	MAR	ABR	MAI	JUN	JUL	AGO	SET	OUT	NOV	DEZ	TOTAL
CRV	15.172	14.091	16.396	14.190	18.216	8.230	16.654	18.434	15.823	14.189	16.325	20.019	187.739
CRLV	29.304	25.274	40.051	42.206	41.684	38.040	52.881	44.872	32.968	37.557	25.979	25.525	436.341
Certidão neg de multas	27	8	8	14	14	35	21	26	18	12	16	40	239

Fonte: PRODAM, CPD – DETRAN.

**Tabela 50 - Documentos entregues pela CPD em 2022**

Documentos Entregues	JAN	FEV	MAR	ABR	MAI	JUN	JUL	AGO	SET	OUT	NOV	DEZ	TOTAL
CRV	11.153	9739	7.227	6.085	7.434	7.114	6.913	6.908	5.990	5.097	5.827	5.768	85.255
CRLV	4.589	4517	6.595	6.172	8.034	8.113	8.436	8.551	6.922	5.603	5.445	4.924	77.901

Fonte: PRODAM, CPD – DETRAN.

### 13.1 SUBGERÊNCIA DE RECEPÇÃO DE DOCUMENTOS DE VEÍCULOS (SGRDV)

Tabela 51 - Serviços solicitados do protocolo

Serviços Solicitados	JAN	FEV	MAR	ABR	MAI	JUN	JUL	AGO	SET	OUT	NOV	DEZ	TOTAL
Vistoria solicitadas	6.530	5.876	6.815	5.328	7.363	6.861	8.031	7.797	6.295	6.025	6.078	7.323	<b>6.530</b>
Documentos Emitidos	42.836	36.713	56.164	48.660	57.807	49.397	60.602	61.172	41.137	37.697	34.804	37.985	<b>42.836</b>
Documentos Entregues	12.533	11.398	11.139	9.076	11.776	10.972	13.562	11.695	9.072	7.344	7.485	8.059	<b>12.533</b>

Fonte: SGRDV/PRODAM



**Tabela 52 - Serviços solicitados pela SGRDV por mês**

Serviços Solicitados	JAN	FEV	MAR	ABR	MAI	JUN	JUL	AGO	SET	OUT	NOV	DEZ	TOTAL
2ª via de CRLV	1.126	754	1.276	1.270	1.378	1.206	1.331	1.462	1.369	1.129	978	1.161	14.440
2ª via de CRV	720	944	789	673	892	741	719	708	624	542	700	678	8.730
Alteração de dados do proprietário	277	308	294	249	351	260	263	298	257	213	275	289	3.334
Alteração de características do veículo	90	91	97	88	146	129	127	133	78	84	68	70	1.201
Baixa definitiva de veículo	9	19	17	23	19	24	22	34	30	27	21	83	328
Baixa Temporária de Veículo	1	2		2	5	4	3	3		1	1		22
Certidão negativa de multa	37	7	9	16	14	42	22	31	20	13	18	42	271
Colocação de placa	615	476	650	612	573	455	476	503	469	463	416	658	6.366
Comunicação de roubo ou furto		1					1				2		4
Comunicação de venda	1.897	2.184	2.422	2.002	2.375	2.358	2.177	2.723	1.800	2.298	1.837	1.873	25.946
Emplacamento carro de outra UF	338	470	564	553	715	712	777	818	699	612	717	769	7.744
Informação sobre o veículo							2		1	1	1	3	8
Licenciamento anual	63.505	55.733	77.554	66.125	75.098	73.359	76.016	82.361	62.342	51.434	40.388	36.659	760.574
Mudança de categoria	202	204	187	133	196	205	225	219	178	169	168	187	2.273
Mudança de cor	85	96	89	72	113	105	94	105	97	83	97	107	1.143
Mudança de município	652	620	618	524	645	682	707	645	542	542	560	605	7.342
Pagamento de multa	1.960	1.765	1.915	1.540	1.931	1.745	1.756	1.772	1.415	1.220	1.219	1.515	19.753
Primeiro emplacamento	3.746	4.300	5.510	4.985	6.301	6.120	5.639	6.742	6.087	6.441	6.615	7.992	70.478
Remarcação de chassi	34	30	42	38	49	47	54	51	39	28	36	40	488
Restituição veículo removido	230	262	406	447	574	416	208	31	19	10	276	521	3.400
Transferência de propriedade	9.237	8.762	9.432	8.255	9.811	9.763	9.453	9.581	8.255	7.789	8.170	8.889	107.397
Troca de placa	157	177	144	135	178	176	140	171	121	111	118	136	1.764
<b>TOTAL</b>	<b>84.918</b>	<b>77.205</b>	<b>102.015</b>	<b>87.742</b>	<b>101.364</b>	<b>98.549</b>	<b>100.212</b>	<b>108.391</b>	<b>84.442</b>	<b>73.210</b>	<b>62.681</b>	<b>62.277</b>	<b>1.043.006</b>

Fonte: PRODAM, SGRDV

Observa-se na Tabela 55, os serviços com o maior quantitativo de solicitações foram: licenciamento anual com 760.574 (72,92%) e transferência de propriedade com 107.397 (10,30%) primeiro emplacamento com 70.478 (6,76%).

**Tabela 53 - Serviços executados pela SGRDV por mês**

<b>Serviços Executados</b>	<b>JAN</b>	<b>FEV</b>	<b>MAR</b>	<b>ABR</b>	<b>MAI</b>	<b>JUN</b>	<b>JUL</b>	<b>AGO</b>	<b>SET</b>	<b>OUT</b>	<b>NOV</b>	<b>DEZ</b>	<b>TOTAL</b>
2ª via de CRV	695	721	738	651	838	707	687	672	597	486	672	633	<b>8.097</b>
2ª via de CRLV	484	360	555	515	583	512	589	650	610	468	428	499	<b>6.253</b>
Alteração de dados do proprietário	267	296	281	241	340	252	256	280	244	197	267	275	<b>3.196</b>
Alteração de características do veículo	88	85	94	84	141	124	119	131	72	78	65	62	<b>1.143</b>
Atualização de restrição	3.648	3.453	3.842	3.261	3.956	3.902	3.811	3.910	3.304	3.093	3.306	3.464	<b>42.950</b>
Baixa Temporária de Veículo	1	2		2	4	4	3	3		1	1		<b>21</b>
Baixa definitiva de veículo	6	17	17	22	18	23	20	34	28	26	21	79	<b>311</b>
Certidão negativa de multa	27	6	8	15	12	38	20	28	17	11	18	38	<b>238</b>
Colocação de placa	513	391	548	527	490	389	398	434	409	368	349	561	<b>5.377</b>
Comunicação de roubo ou furto		1					1						<b>2</b>
Comunicação de venda	1.892	2.183	2.415	2.001	2.365	2.356	2.172	2.707	1.796	2.295	1.819	1.871	<b>25.872</b>
Emplacamento carro de outra UF	316	437	539	512	680	673	729	767	640	546	661	726	<b>7.226</b>
Informação sobre o veículo										1	1	3	<b>5</b>
Licenciamento anual	38.973	31.214	50.665	44.137	51.635	51.089	50.558	54.681	43.135	31.652	26.922	26.539	<b>501.200</b>
Mudança de categoria	197	198	181	127	187	198	217	210	173	162	167	183	<b>2.200</b>
Mudança de cor	81	91	88	71	110	102	91	102	95	82	93	105	<b>1.111</b>
Mudança de município	643	617	617	519	640	675	707	641	537	539	557	601	<b>7.293</b>
Pagamento de multa	71	69	57	42	78	42	72	40	59	49	63	109	<b>751</b>
Primeiro emplacamento	3.587	4.083	5.305	4.837	6.105	5.979	5.483	6.538	5.941	5.860	6.362	7.702	<b>67.782</b>
Remarcação de chassi	31	29	38	37	48	44	52	45	38	26	35	39	<b>462</b>
Restituição veículo removido	225	256	398	439	562	410	205	30	19	7	274	511	<b>3.336</b>
Transferência de propriedade	8.876	8.356	8.991	7.916	9.383	9.296	8.996	9.143	7.832	7.128	7.785	8.372	<b>102.074</b>
Troca de placa	151	162	133	126	165	169	131	158	109	96	109	130	<b>1.639</b>
<b>TOTAL</b>	<b>60.772</b>	<b>53.027</b>	<b>75.510</b>	<b>66.082</b>	<b>78.340</b>	<b>76.984</b>	<b>75.317</b>	<b>81.204</b>	<b>65.655</b>	<b>53.171</b>	<b>49.975</b>	<b>52.502</b>	<b>788.539</b>

Fonte: PRODAM, SGRDV

Pode-se observar na Tabela 56 que os serviços com as maiores quantidades de execuções são: Licenciamento anual com 501.200 (63,56%), Transferência de propriedade com 102.074 (12,94%) e Primeiro emplacamento com 67.782 (8,60%).

**Tabela 54 - Serviços pendentes na SGRDV por mês**

<b>Serviços Executados(pendentes)</b>	<b>JAN</b>	<b>FEV</b>	<b>MAR</b>	<b>ABR</b>	<b>MAI</b>	<b>JUN</b>	<b>JUL</b>	<b>AGO</b>	<b>SET</b>	<b>OUT</b>	<b>NOV</b>	<b>DEZ</b>	<b>TOTAL</b>
2ª via de CRV	6	6	12	4	6	6	3	6	4	25	10	10	<b>98</b>
2ª via de CRLV	412	370	453	485	531	496	479	541	546	470	374	458	<b>5.615</b>
Alteração de dados do proprietário	4	4	1	1	1	2	1	5	1	10	4	5	<b>39</b>
Alteração de características do veículo		1	1		1					3	1	1	<b>8</b>
Atualização de restrição		4	1	4	4	3	3	7	3	15	3	5	<b>52</b>
Baixa Temporária de Veículo					1								<b>1</b>
Baixa definitiva de veículo	1						1		1			1	<b>4</b>
Certidão negativa de multa	7	1	1		1	1	1	1	2	2		3	<b>20</b>
Colocação de placa	41	30	34	27	32	26	30	33	32	43	24	47	<b>399</b>
Comunicação de venda	2				1	1			1		1		<b>6</b>
Emplacamento carro de outra UF	3	6	3	13	3	9	9	6	7	41	10	2	<b>112</b>
Licenciamento anual	12.060	10.697	8.018	9.818	10.112	9.655	6.781	8.862	6.733	10.036	4.581	3.668	<b>101.021</b>
Mudança de categoria	1	2	4	2	1	1		1	1	4		1	<b>18</b>
Mudança de cor	2	1					1			1	1	1	<b>7</b>
Mudança de município	4			1		2		2	2		2		<b>13</b>
Pagamento de multa	566	446	462	479	599	522	495	519	380	297	307	370	<b>5.442</b>
Primeiro emplacamento	18	62	54	24	18	42	13	25	33	428	27	114	<b>858</b>
Remarcação de chassi	1		1	1		1		2		1			<b>7</b>
Restituição veículo removido	1			1	1		1			1	1		<b>6</b>
Transferência de propriedade	73	62	70	66	77	90	44	56	84	355	82	187	<b>1.246</b>

Troca de placa	3	3	5	2	4	3	3		5	6	2	1	37
<b>TOTAL</b>	<b>13.205</b>	<b>11.695</b>	<b>9.120</b>	<b>10.928</b>	<b>11.393</b>	<b>10.860</b>	<b>7.865</b>	<b>10.066</b>	<b>7.835</b>	<b>11.738</b>	<b>5.430</b>	<b>4.874</b>	<b>115.009</b>

Fonte: PRODAM, SGRDV

Na Tabela 57, pode-se observar que os serviços com as maiores quantidades de execuções pendentes são: Licenciamento anual com 101.021 (87,84%), 2ª Via de CRLV com 5.615 (4,88%) e Pagamento de multa com 5.442 (4,73%).

**Tabela 55 - Serviços cancelados na SGRDV por mês**

<b>Serviços Cancelado</b>	<b>JAN</b>	<b>FEV</b>	<b>MAR</b>	<b>ABR</b>	<b>MAI</b>	<b>JUN</b>	<b>JUL</b>	<b>AGO</b>	<b>SET</b>	<b>OUT</b>	<b>NOV</b>	<b>DEZ</b>	<b>TOTAL</b>
2ª via de CRV	19	27	39	18	48	28	29	30	23	31	18	35	<b>345</b>
2ª via de CRLV	230	214	268	267	264	198	263	271	213	191	176	204	<b>2.759</b>
Alteração de dados do proprietário	6	8	12	7	10	6	6	13	12	6	4	9	<b>99</b>
Alteração de características do veículo	2	5	2	4	4	5	8	2	6	3	2	7	<b>50</b>
Atualização de restrição	20	29	21	12	21	16	20	35	34	11	32	22	<b>273</b>
Autorização emplac. em outra UF												10	<b>10</b>
Baixa definitiva de veículo	2	2		1	1	1	1		1	1		3	<b>13</b>
Certidão negativa de multa	3			1	1	3	1	2	1			1	<b>13</b>
Colocação de placa	61	55	68	58	51	40	48	36	28	52	43	50	<b>590</b>
Comunicação de roubo ou furto											2		<b>2</b>
Comunicação de venda	3	1	7	1	9	1	5	16	3	3	17	2	<b>68</b>
Emplacamento carro de outra UF	19	27	22	28	32	30	39	45	52	25	46	41	<b>406</b>
Informação sobre o veículo							2		1				<b>3</b>
Licenciamento anual	12.472	13.822	18.871	12.048	13.351	12.615	18.677	18.818	12.474	9.746	8.883	6.452	<b>158.229</b>
Mudança de categoria	4	4	2	4	8	6	8	8	4	3	1	3	<b>55</b>
Mudança de cor	2	4	1	1	3	3	2	3	2		3	1	<b>25</b>
Mudança de município	5	3	1	4	5	5		2	3	3	1	4	<b>36</b>
Pagamento de multa	792	837	976	638	773	760	777	710	540	453	427	504	<b>8.187</b>
Primeiro emplacamento	141	155	151	124	178	99	143	179	113	153	226	176	<b>1.838</b>
Remarcação de chassi	2	1	3		1	2	2	4	1	1	1	1	<b>19</b>

Restituição veículo removido	4	6	8	7	11	6	2	1		2	1		<b>48</b>
Transferência de propriedade	284	338	362	266	331	354	389	370	334	302	296	312	<b>3.938</b>
Troca de placa	3	12	6	7	9	4	6	13	7	9	7	5	<b>88</b>
<b>TOTAL</b>	<b>14.074</b>	<b>15.550</b>	<b>20.820</b>	<b>13.496</b>	<b>15.111</b>	<b>14.182</b>	<b>20.428</b>	<b>20.558</b>	<b>13.852</b>	<b>10.995</b>	<b>10.186</b>	<b>7.842</b>	<b>177.094</b>

Fonte: PRODAM, SGRDV

Pode-se observar na Tabela 58, que os serviços com as maiores quantidades de cancelamentos são: Licenciamento anual com 158.229 (89,35%), Pagamento de multa com 8.187 (4,62%) e Transferência de propriedade com 3.938 (2,22%).

**Tabela 56 - Taxas diversas dos serviços solicitados pela SGRDV por mês**

Serviços Solicitados	JAN	FEV	MAR	ABR	MAI	JUN	JUL	AGO	SET	OUT	NOV	DEZ	TOTAL
2 via selo/lacre veículo	289	173	241	192	269	274	300	232	230	203	181	274	<b>2.858</b>
Anuidade de CFC	11	37	73	23	4	3	1	3				1	<b>156</b>
Atendimento especial	8	11	9	2	14	11	6	15	4	2	3	30	<b>115</b>
Autenticação de documentos			1				1				1		<b>3</b>
Credenc. empresas de vistoria	1		3										<b>4</b>
Cadastramento do motor	16	18	20	19	25	10	4	11	9	13	13	11	<b>169</b>
Cadast/recadast/alt. Financeira	10	4	7	15	14	6	20	17	16	12	13	10	<b>144</b>
Cancelamento de gravame	43	55	42	34	56	53	53	81	40	65	44	52	<b>618</b>
Cancelamento de emplacamento moto					1		1			1			<b>3</b>
Certidão			1	1		1					1	1	<b>5</b>
Declaração para fins isenção IPI								2					<b>2</b>
Laudo vistoria	12	8	21	15	11	11	13	15	9	9	9	21	<b>154</b>
Multa por atraso transferência	2	2	6	21	19	4	8	8	4	9	5	3	<b>91</b>
Ofício carta	182	171	172	208	269	248	261	228	164	202	168	163	<b>2.436</b>
Recurso a jari	1								1			2	<b>4</b>
Remissão de protocolo	1						3	1	11				<b>16</b>
Restrição administrativa	483	544	574	532	710	541	606	686	513	465	493	477	<b>6.624</b>
Reserva de placa especial								1					<b>1</b>
Solicitação de copia de processo		4	1		12	3	1	7	1	1		1	<b>31</b>

TAXAS GUINCHO caminhão/ônibus				1	3								<b>4</b>
Taxa guincho motos e outros	2	2	7	2	8	1	1				1	2	<b>26</b>
Cancelamento de protocolo										14	16	24	<b>54</b>
Vistoria técnica relatório	4	8	3	2	3	4	8	24	8	10		9	<b>83</b>
<b>TOTAL</b>	<b>1.065</b>	<b>1.037</b>	<b>1.181</b>	<b>1.067</b>	<b>1.418</b>	<b>1.170</b>	<b>1.287</b>	<b>1.331</b>	<b>1.010</b>	<b>1.006</b>	<b>948</b>	<b>1.081</b>	<b>13.601</b>

Fonte: PRODAM, SGRDV

Na Tabela 56 pode-se observar que os maiores quantitativos de taxas diversas de serviços solicitados são: Restrição administrativa com 6.624 (48,70%), 2 via selo/lacre veículo 2.858 (21,01%) e Ofício carta com 2.436 (17,91%).

**Tabela 57 - Taxas diversas dos serviços executados pela SGRDV por mês**

Serviços Executados	JAN	FEV	MAR	ABR	MAI	JUN	JUL	AGO	SET	OUT	NOV	DEZ	TOTAL
2 via selo/lacre veículo	246	142	199	166	217	228	257	209	164	164	142	240	<b>2.374</b>
Anuidade de CFC	11	25	53	15	3	2	1	3				1	<b>114</b>
Atendimento especial	8	6	6	2	9	9	4	10	4	2	3	29	<b>92</b>
Autenticação de documentos						1							<b>1</b>
Cadastramento do motor	8	7	10	10	16	3	2	7	3	4	6	3	<b>79</b>
Cadast/recadast/alt. Financeira	6	3	7	13	7	4	8	10	5	5	7	7	<b>82</b>
Cancelamento gravame	25	28	25	15	34	31	31	56	22	34	28	25	<b>354</b>
Cancelamento de protocolo								2	10	12	15	22	<b>61</b>
Certidão				1									<b>1</b>
Credenc. empresas vistoria	1												<b>1</b>
Laudo vistoria	10	7	17	10	10	9	10	13	6	9	8	20	<b>129</b>
Multa por atraso transferência	2	2	5	18	19	3	7	8	4	6	3	3	<b>80</b>
Ofício carta	171	155	161	186	247	229	242	212	146	181	155	155	<b>2.240</b>
Recurso JARI	1								1			2	<b>4</b>
Remissão de protocolo							3						<b>3</b>
Restrição administrativa	359	404	416	382	552	416	492	544	366	330	362	340	<b>4.963</b>
Solicitação de copia de processo		4	1		9	2	1	6	1	1		1	<b>26</b>
Taxas guincho auto/moto		2									1	1	<b>4</b>
Taxa de guincho caminhão ou ônibus				1	3								<b>4</b>
Taxa guincho motos e outros	2		7	2	8	1	1					2	<b>23</b>
Vistoria técnica relatório	3	7	2	2	3	3	6	12	6	7		7	<b>58</b>
<b>TOTAL</b>	<b>853</b>	<b>792</b>	<b>909</b>	<b>823</b>	<b>1.137</b>	<b>941</b>	<b>1.065</b>	<b>1.092</b>	<b>738</b>	<b>755</b>	<b>730</b>	<b>858</b>	<b>10.693</b>

Fonte: PRODAM, SGRDV.

Pode-se observar, na Tabela 60, que os maiores quantitativos de taxas diversas de serviços executados são: Restrição administrativa com 4.963 (46,41%), 2 via selo/lacre veículo 2.374 (22,20%) e Ofício carta com 2.240 (20,95%).



**Tabela 58 - Taxas diversas dos serviços pendentes na SGRDV por mês**

Serviços Executados(pendentes)	JAN	FEV	MAR	ABR	MAI	JUN	JUL	AGO	SET	OUT	NOV	DEZ	TOTAL
2 via selo/lacre veículo	30	21	34	19	43	31	29	18	21	30	25	24	<b>325</b>
Anuidade de CFC		12	20	8	1	1							<b>42</b>
Atendimento especial		1	2			2	1	1					<b>7</b>
Reguia											1		<b>1</b>
Cadastramento do motor	7	9	7	5	8	5	2	2	4	6	4	6	<b>65</b>
Cadast/recadast/alt. Financeira	4	1		2	7	2	12	7	11	7	6	3	<b>62</b>
Cancelamento gravame	10	22	13	11	17	16	11	14	14	28	12	22	<b>190</b>
Cancelamento de protocolo										1		1	<b>2</b>
Certidão			1			1					1		<b>3</b>
Laudo vistoria	1	1		2			1		1				<b>6</b>
Multa por atraso trans.				3			1			1	1		<b>6</b>
Ofício carta	7	12	5	13	10	13	10	13	13	19	8	4	<b>127</b>
Restrição administrativa	86	95	97	102	89	88	65	85	91	95	86	95	<b>1.074</b>
Reserva de placa especial								1					<b>1</b>
Solicitação de cópia de processo					2		1	1		1			<b>5</b>
Credenciais de empresas vistoria			3										<b>3</b>
Vistoria técnica relatório	1	1	1			1	2	9		3		1	<b>19</b>
<b>TOTAL</b>	<b>146</b>	<b>175</b>	<b>183</b>	<b>165</b>	<b>177</b>	<b>160</b>	<b>135</b>	<b>151</b>	<b>155</b>	<b>191</b>	<b>144</b>	<b>156</b>	<b>1.938</b>

Fonte: PRODAM, SGRDV.

Na Tabela 61, pode-se ver que os maiores quantitativos de taxas diversas de serviços pendentes são: Restrição administrativa com 1.074 (55,42%), 2 via selo/lacre veículo com 325 (16,77%) e Cancelamento Gravame 190 (9,80%).

**Tabela 59 - Taxas diversas dos serviços cancelados na SGRDV por mês**

<b>Serviços Cancelados</b>	<b>JAN</b>	<b>FEV</b>	<b>MAR</b>	<b>ABR</b>	<b>MAI</b>	<b>JUN</b>	<b>JUL</b>	<b>AGO</b>	<b>SET</b>	<b>OUT</b>	<b>NOV</b>	<b>DEZ</b>	<b>TOTAL</b>
2 via selo/lacre veiculo	13	10	8	7	9	15	14	5	8	9	14	10	<b>122</b>
Autenticação de documentos			1										<b>1</b>
Atendimento especial		4	1		5		1	4				1	<b>16</b>
Cadastramento do motor	1	2	3	4	1	2		2	2	3	3	2	<b>25</b>
Cancelamento gravame	8	5	4	8	5	6	11	11	4	3	4	5	<b>74</b>
Cancelamento de protocolo									1	1	1	1	<b>4</b>
Cancel. emplacamento moto					1		1						<b>2</b>
Laudo vistoria	1		4	3	1	2	2	2	2		1	1	<b>19</b>
Multa por atraso trans.			1			1				2	1		<b>5</b>
Ofício carta	4	4	6	9	12	6	9	3	5	2	5	4	<b>69</b>
Remissão de protocolo	1							1					<b>2</b>
Restrição administrativa	38	45	61	47	69	37	49	57	56	40	45	42	<b>586</b>
Solicitação de cópia de processo					1	1							<b>2</b>
Vistoria técnica								3	2			1	<b>6</b>
<b>TOTAL</b>	<b>66</b>	<b>70</b>	<b>89</b>	<b>78</b>	<b>104</b>	<b>70</b>	<b>87</b>	<b>88</b>	<b>80</b>	<b>60</b>	<b>74</b>	<b>67</b>	<b>933</b>

Fonte: PRODAM, SGRDV

Pode-se observar que os maiores quantitativos de taxas diversas de serviços cancelados são: Restrição administrativa com 586 (62,81%), 2 via selo/lacre veículo com 122 (13,08%) e Cancelamento gravame com 74 (7,93%)

## 14. GERÊNCIA DE ENGENHARIA E ESTATÍSTICA

Tabela 60 - Relação de serviços de vistorias em autoescolas na capital

MÊS	QUANTIDADE	ATIVIDADE
JAN	0	ALVARÁ 2022
FEV	0	ALVARÁ 2022
MAR	32	ALVARÁ 2022
ABR	16	ALVARÁ 2022
MAI	3	ALVARÁ 2022
JUN	0	ALVARÁ 2022
JUL	0	ALVARÁ 2022
AGO	0	ALVARÁ 2022
SET	0	ALVARÁ 2022
OUT	0	ALVARÁ 2022
NOV	0	ALVARÁ 2022
DEZ	0	ALVARÁ 2022
<b>TOTAL</b>	<b>51</b>	

Fonte: Gerência de Engenharia e Estatística

**Tabela 61 - Relação de serviços de vistorias em autoescolas no interior**

<b>MÊS</b>	<b>QUANTIDADE</b>	<b>ATIVIDADE</b>
JAN	0	ALVARÁ 2022
FEV	0	ALVARÁ 2022
MAR	3	ALVARÁ 2022
ABR	3	ALVARÁ 2022
MAI	18	ALVARÁ 2022
JUN	6	ALVARÁ 2022
JUL	7	ALVARÁ 2022
AGO	6	ALVARÁ 2022
SET	0	ALVARÁ 2022
OUT	0	ALVARÁ 2022
NOV	0	ALVARÁ 2022
DEZ	0	ALVARÁ 2022
<b>TOTAL</b>	<b>43</b>	

Fonte: Gerência de Engenharia e Estatística

**15. GERÊNCIA DE EDUCAÇÃO PARA O TRÂNSITO**  
**15.1 DEMONSTRATIVO DE ATIVIDADES NAS EMPRESAS**

**Tabela 62 - Relação das empresas que receberam atividades educativas**

<b>MÊS</b>	<b>QUANTIDADE</b>	<b>ATIVIDADE</b>	<b>Nº DE PÚBLICO</b>
JANEIRO	0	-	-
FEVEREIRO	0	-	-
MARÇO	0	-	-
ABRIL	2	PALESTRA	167
MAIO	26	PALESTRA/ATIVIDADE LÚDICA PEDAGÓGICA	1.044
JUNHO	0	-	0
JULHO	7	PALESTRA/ATIVIDADE LÚDICA PEDAGÓGICA	339
AGOSTO	5	PALESTRA/ATIVIDADE LÚDICA PEDAGÓGICA	339
SETEMBRO	5	PALESTRA	487
OUTUBRO	2	PALESTRA	57
NOVEMBRO	2	PALESTRA	69
DEZEMBRO	3	PALESTRA	54
<b>TOTAL</b>	<b>52</b>	<b>PALESTRA/ATIVIDADE LÚDICA PEDAGÓGICA</b>	<b>2.556</b>

Fonte: Educação no Trânsito

## 15.2 DEMONSTRATIVO DE ATIVIDADES NAS ESCOLAS – 2022

**Tabela 63 - Relação das escolas da rede pública e particular que receberam atividades educativas**

MÊS	QUANTIDADE	ATIVIDADE	Nº DE PÚBLICO
JANEIRO	0	-	-
FEVEREIRO	0	-	-
MARÇO	17	ATIVIDADE LÚDICA PEDAGÓGICA	2.966
ABRIL	13	ATIVIDADE LÚDICA PEDAGÓGICA	1.899
MAIO	18	ATIVIDADE LÚDICA PEDAGÓGICA	3.480
JUNHO	16	ATIVIDADE LÚDICA PEDAGÓGICA	1.937
JULHO	11	PALESTRA/ATIVIDADE LÚDICA PEDAGÓGICA	2.070
AGOSTO	20	ATIVIDADE LÚDICA PEDAGÓGICA	4.537
SETEMBRO	23	PALESTRA/ATIVIDADE LÚDICA PEDAGÓGICA	4.561
OUTUBRO	14	PALESTRA/ATIVIDADE LÚDICA PEDAGÓGICA	3.407
NOVEMBRO	18	ATIVIDADE LÚDICA PEDAGÓGICA	3.020
DEZEMBRO	4	ATIVIDADE LÚDICA PEDAGÓGICA	836
<b>TOTAL</b>	<b>154</b>	<b>PALESTRA/ATIVIDADE LÚDICA PEDAGÓGICA</b>	<b>28.713</b>

Fonte: Educação de Trânsito

### 15.3 RESUMO DE ATIVIDADES REALIZADAS EM 2022

Tabela 64 - Resumo das atividades e do público em 2022

ATIVIDADES	QT. DE ATIVIDADES	QT. DE PÚBLICO
ESCOLAS	152	28.833
EMPRESAS	52	2.556
EVENTOS	30	4.031
INTERIOR	5	6.636
<b>TOTAL</b>	<b>239</b>	<b>42.056</b>

Fonte: Educação no Trânsito

### 15.4 DEMONSTRATIVO DAS OUTRAS ATIVIDADES

Tabela 65 - Atividades oferecidas pela Gerência de cursos na Capital

CURSO DE RECICLAGEM		
MÊS	INSCRITOS	APTOS
JANEIRO/2022	-	-
FEVEREIRO/2022	29	18
MARÇO/2022	27	22
ABRIL/2022	22	20
MAIO/2022	25	23
JUNHO/2022	13	10
JULHO/2022	-	-
AGOSTO/2022	24	21
SETEMBRO/2022	12	12
NOVEMBRO/2022	25	23

Fonte: Gerência de Cursos e Qualificação de Servidores

**Tabela 66 - Informações sobre os cursos de monitor de transporte escolar**

<b>MONITOR PARA TRANSPORTE ESCOLAR</b>		
<b>MÊS</b>	<b>INSCRITOS</b>	<b>APTOS</b>
DEZEMBRO/2022	107	107

Fonte: Gerência de Cursos e Qualificação de Servidores

**Tabela 67 - Informações sobre os cursos de atualização de transporte de emergência**

<b>ATUALIZAÇÃO TRANSPORTE DE EMERGENCIA</b>		
<b>MÊS</b>	<b>INSCRITOS</b>	<b>APTOS</b>
FEVEREIRO/2022	-	-
OUTUBRO/2022	05	05
NOVEMBRO/2022	-	-

Fonte: Gerência de Cursos e Qualificação de Servidores

**Tabela 68 - Informações sobre o curso especializado de transporte de emergência**

<b>CURSO ESPECIALIZADO PARA TRANSPORTE DE EMERGÊNCIA</b>		
<b>Mês</b>	<b>Inscritos</b>	<b>Aptos</b>
FEVEREIRO/2022	128	76
NOVEMBRO/2022	11	06

Fonte: Gerência de Cursos e Qualificação de Servidores



**Tabela 69 - Informações sobre os cursos de mecânica de salto alto**

<b>MECÂNICA DE SALTO ALTO</b>		
<b>MÊS</b>	<b>Inscritos</b>	<b>Aptos</b>
<b>MARÇO/2022</b>	<b>77</b>	<b>77</b>

Fonte: Gerência de Cursos e Qualificação de Servidores

**Tabela 70 - Atividades oferecidas pela Gerência de cursos no Interior**

<b>MONITOR PARA TRANSPORTE ESCOLAR MUNICÍPIO DE ITAPIRANGA</b>		
<b>Mês</b>	<b>Inscritos</b>	<b>Aptos</b>
<b>DEZEMBRO/2022</b>	<b>40</b>	<b>40</b>

Fonte: Gerência de Cursos e Qualificação de Servidores

**Tabela 71 - Informações sobre os cursos de mecânica básica**

<b>MECÂNICA BÁSICA MUNICÍPIO DE ITAPIRANGA</b>		
<b>MÊS</b>	<b>Inscritos</b>	<b>Aptos</b>
<b>DEZEMBRO/2022</b>	<b>20</b>	<b>20</b>

Fonte: Gerência de Cursos e Qualificação de Servidores

## 16. CNH SOCIAL

A “CNH Social” é um projeto do governo Wilson Lima que tem por objetivo a concessão de forma gratuita para primeira habilitação e, também, para troca ou adição de categoria para pessoas já habilitadas.

Para se inscrever no projeto, os candidatos devem seguir alguns requisitos para ter acesso que são os seguintes:

- Ter idade acima de 18 anos na data do requerimento;
- Estar inscrito, como titular ou dependente, no Cadastro Único para Programas Sociais do Governo Federal (CadÚnico);
- Saber ler e escrever;
- Ser domiciliado no estado do Amazonas há, no mínimo, dois anos, comprovado pelo título eleitoral;
- Apresentar comprovante de residência;
- Possuir inscrição no CPF;
- Possuir carteira de identidade ou equivalente, com foto;
- Atender outras condições regulamentadas por decreto estadual.

**Tabela 72 - Quantitativo de Participantes por Categoria**

<b>PROJETO CNH SOCIAL</b>		
<b>Total de processos iniciados</b>		<b>13.079</b>
<b>Total de processos cancelados</b>		<b>51</b>
<b>TOTAL DE PARTICIPANTES</b>		
<b>CATEGORIAS</b>	<b>PROCEDÊNCIA</b>	<b>Total</b>
1a.Hab Cat. A	Capital	1.791
	Interior	6.356
1a.Hab Cat. AB	Capital	0
	Interior	2
1a.Hab Cat. B	Capital	438
	Interior	2.927
Adição Cat. A	Capital	534
	Interior	120
Adição Cat. B	Capital	326
	Interior	423
Troca p Cat. B/C	Capital	0
	Interior	0
Troca p Cat. B/D	Capital	68
	Interior	0
Troca p Cat. C/D	Capital	0
	Interior	0
Troca p Cat. C/E	Capital	2
	Interior	0
Troca p Cat. D/E	Capital	41
	Interior	0
<b>Total Geral</b>	<b>Capital</b>	<b>3.200</b>
	<b>Interior</b>	<b>9.828</b>

Fonte: PRODAM

**Gráfico 17 - Quantitativo de Participantes por categoria**

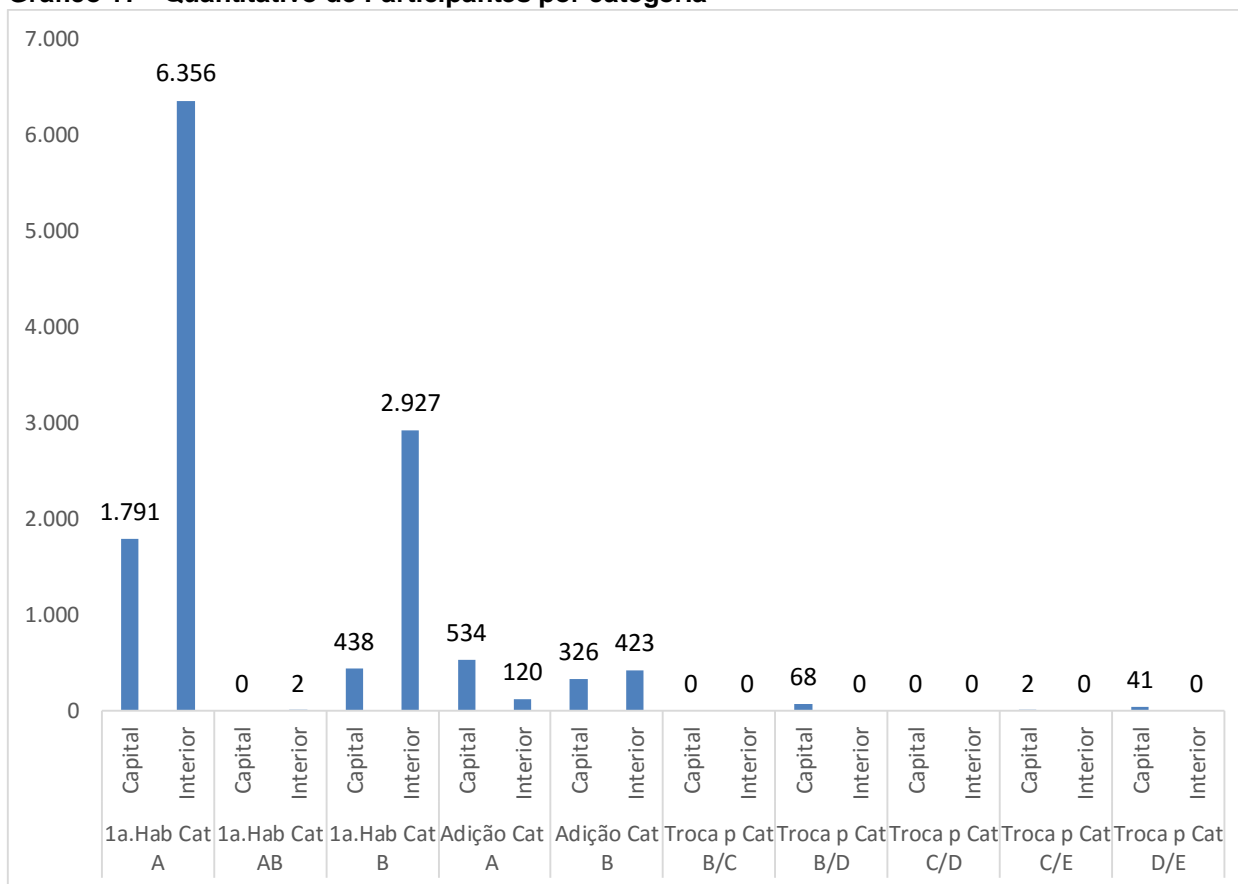

Fonte: PRODAM

**Tabela 73 - Quantitativo de CNH emitidas**

<b>CNH EMITIDA</b>		
<b>CATEGORIAS</b>	<b>PROCEDÊNCIA</b>	<b>TOTAL</b>
1a.Hab Cat. A	Capital	<b>117</b>
	Interior	<b>1.216</b>
1a.Hab Cat. B	Capital	<b>58</b>
	Interior	<b>491</b>
Adição Cat. A	Capital	<b>166</b>
	Interior	<b>91</b>
Adição Cat. B	Capital	<b>162</b>
	Interior	<b>251</b>
Troca p Cat. C	Capital	<b>0</b>
	Interior	<b>0</b>
Troca p Cat. D	Capital	<b>42</b>
	Interior	<b>0</b>
Troca p Cat. E	Capital	<b>18</b>
	Interior	<b>0</b>
<b>Total Geral</b>	<b>Capital</b>	<b>563</b>
	<b>Interior</b>	<b>2.049</b>

Fonte: PRODAM

**Gráfico 18 - Quantitativo de CNH emitidas por categoria**

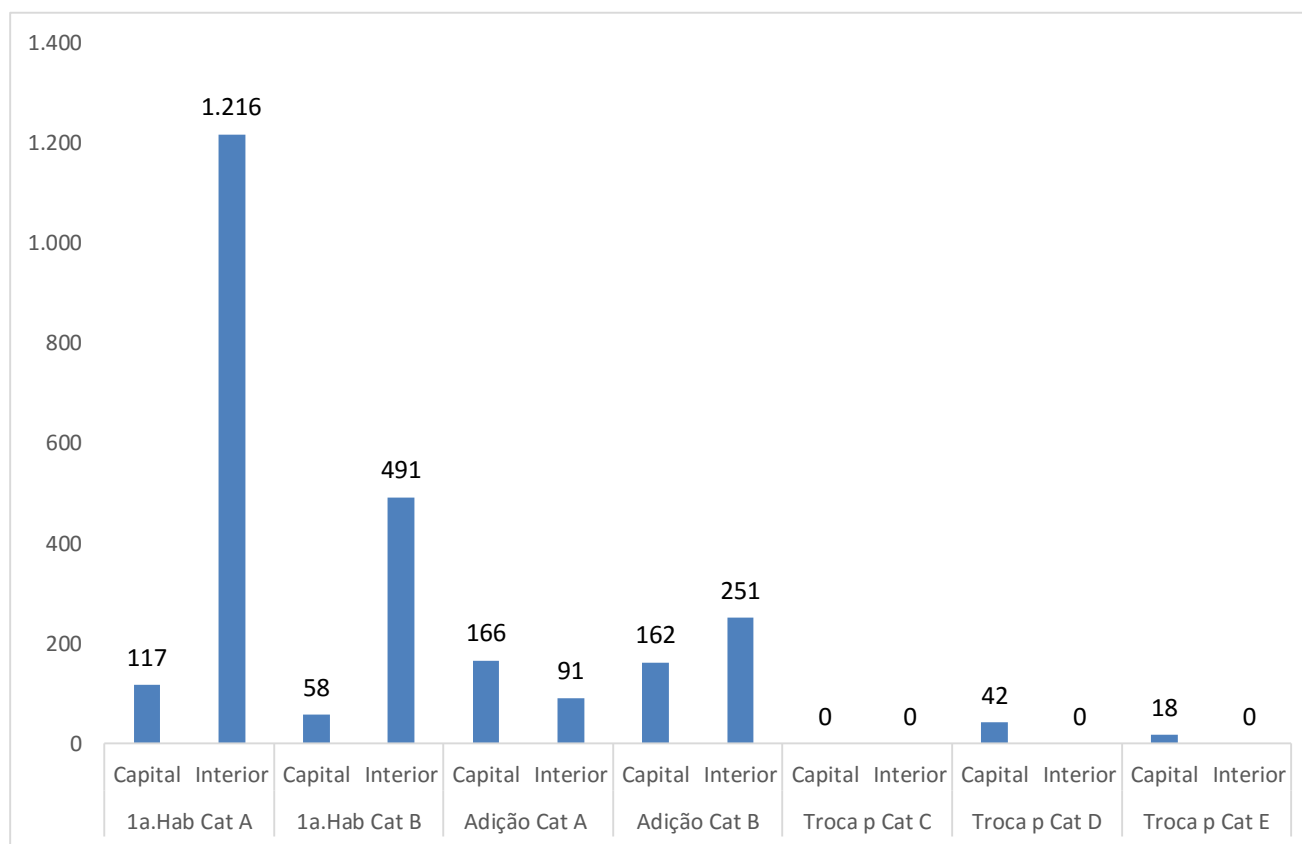

Fonte: PRODAM

Conforme tabela acima, pode-se verificar que no ano de 2022, 13.079 participantes iniciaram o processo do “CNH Social”, deste total, 3.200 foram em Manaus e 9.828 no interior. Todos os 62 municípios do Amazonas foram beneficiados com o projeto.

Dos 13.079 participantes no projeto, a categoria com maior número de participantes foram as seguintes:

- Categoria A foram 8.147, sendo desses 1.791 na capital e 6.356 no interior;
- Categoria B foram 3.365, sendo desses 438 na capital e 2.927 no interior;
- Adição da categoria B foram 749, sendo 326 na capital e 423 no interior.

Foram entregues aproximadamente 2.612 habilitações, sendo 562 na capital e 2.049 no interior do Estado, conforme dados da Tabela 72 e 73.

## 17. SUB-GERÊNCIA DE INFRAÇÕES DE TRÂNSITO

Tabela 74 - Infrações de trânsito por atividades

ATIVIDADES	JAN	FEV	MAR	ABR	MAI	JUN	JUL	AGO	SET	OUT	NOV	DEZ	TOTAL
Total geral de autos lavrados pelo BPTRAN	3.057	3.903	3.497	4.165	4.400	3.460	1.742	445	354	533	2.816	3.034	<b>31.406</b>
Total geral de autos lavrados pelo NEOFT	673	621	761	1.135	889	470	534	12	43	47	132	425	<b>5.742</b>
Autos cadastrados série AI (TALONARIO FISICO)	33	7	35	27	4	46	5	-	-			1	<b>158</b>
Autos cadastrados série NE (TALONARIO ELETRONICO)	48	33	101	45	67	77	54	30	9	7	15	19	<b>505</b>
Autos cadastrados série TD (TALONARIO ELETRONICO)	3.649	4.484	4.122	5.228	5.218	3.807	2.217	427	388	573	2.933	3.439	<b>36.485</b>
Total geral de autos de infração cadastrados (BPTRAN+NEOFT)	3.730	4.524	4.258	5.300	5.289	3.930	2.276	457	397	580	1.948	3.459	<b>36.148</b>
Autos lavrados de equipamento eletrônico (Etilômetro) Cod.5169	109	89	190	235	156	113	144	6	4	9	9	77	<b>1.141</b>
Código 7579-0 - Recusar a se submeter a teste, exame clínico, perícia ou procedência que permite certa influência álcool/sub. psic.	36	38	90	114	90	40	90	3	-	2	2	60	<b>565</b>
Autos lavrados de equipamento eletrônico (medidor de película) Cod.6700-0	28	33	15	11	19	12	7	-	1	4	4	16	<b>150</b>
Multas pagas	107	361	453	164	224	166	88	31	4	102	182	92	<b>1.974</b>
Total de veículos apreendidos	144	222	337	278	316	216	107	1	3	2	251	308	<b>2.185</b>
Montagem de lotes com (50 autos ou +) para cadastramento/arquivo	74	90	85	106	105	78	45	9	7	11	58	69	<b>737</b>



Montagem de processos referente a Recursos de Defesa de Autuação	73	65	99	115	146	117	104	48	10	9	14	59	<b>859</b>
Montagem de processos referente a Recursos a JARI	51	35	44	58	84	84	68	60	29	15	15	7	<b>550</b>
Fornecimento de cópia de autos de infração solicitada pelo usuário, Pedido de cópia da Ass. Jurídica/ CNH/ Parecer de Defesa	15	10	12	13	10	10	10	5	5	5		5	<b>100</b>
<b>TOTAL</b>	<b>11.827</b>	<b>14.515</b>	<b>14.099</b>	<b>16.994</b>	<b>17.017</b>	<b>12.626</b>	<b>7.491</b>	<b>1.534</b>	<b>1.254</b>	<b>1.899</b>	<b>8.379</b>	<b>11.070</b>	<b>118.705</b>

Fonte: Subgerência de Infrações de Trânsito

**Tabela 75 - Principais infrações de trânsito**

PRINCIPAIS INFRAÇÕES	JAN	FEV	MAR	ABR	MAI	JUN	JUL	AGO	SET	OUT	NOV	DEZ	TOTAL
Conduzir o veículo registrado que não est devid. Licenciado	784	805	806	947	1046	825	429	7	65	82	964	1034	<b>7.794</b>
Dirigir veículo sem possuir CNH ou PPD ou autorização	380	482	555	600	585	389	213	14	36	37	356	372	<b>4.019</b>
Conduzir motocicleta, motoneta e ciclomotor sem capacete	482	653	574	907	794	502	393	312	105	225	346	477	<b>5.770</b>
Permitir posse/ condução do veículo a pessoa sem CNH/ PPD/ ACC				121	116			10	16		89	76	<b>428</b>
Dirigir sob influência de álcool (cod. 5169)	109	89	190	235	156	113	144	6	4	9		77	<b>1.132</b>
Conduzir o veículo com o lacre de identificação violado/falsificado								4					<b>4</b>
Conduzir o veículo sem os documentos de porte obrigatório	134	146	177	221	195	161	96		24	19	156	146	<b>1.475</b>
CONDUZIR O VEICULOS M MAU ESTADO DE CONSERVAÇÃO	227	232	184	165	171	148	76		15	10	99	120	<b>1.447</b>
Dirigir o veículo usando calçado que não se firme nos pés ou que comprometa a utilização dos pedais	202	206	249	271	300	209	92		14	20	116	141	<b>1.820</b>
Transitar com o veículo com lotação excedente	121	143	107			104				13	67		<b>555</b>
CONDUZIR VEICULOS COM DSCARGA LIVRE								4		10			<b>14</b>
Multa por não identificação condutor infrator imposta a pessoa jurídica					132		54	30	9				<b>225</b>
Transportar criança sem observância das normas de segurança estabelecidas pelo ctb	120	157	109			108							<b>494</b>
Deixar o passageiro de usar cinto de segurança	209	263	122	168	174	240	132	10	9	13	94	126,00	<b>1.560</b>
Recusar a se submeter a teste exame clínico pricia ou proced prm crt influencia alcool sub psic	36	38	90	235	90	40	90	3	4	9,00	9	77	<b>721</b>
Portar n/veic. Placas de identif. em desacordo c/ espec. e modelos estab. pelo contran	35	43	46	59	51	22	15	1	3	4	19	11	<b>309</b>
conduzir o viculos com vidros totalmnte coberto por plicula	28	33	15	11	19	12	7		1	4	4	16	<b>150</b>
Transitar efetuando transporte remunerado de pessoas qdo n licenciado p/ esse fim													-
Transportar criança sem observancia das normas de segurança estabelecidas pelo ctb													-

Fonte: Subgerência de Infrações de Trânsito

Gráfico 19: Principais infrações de trânsito

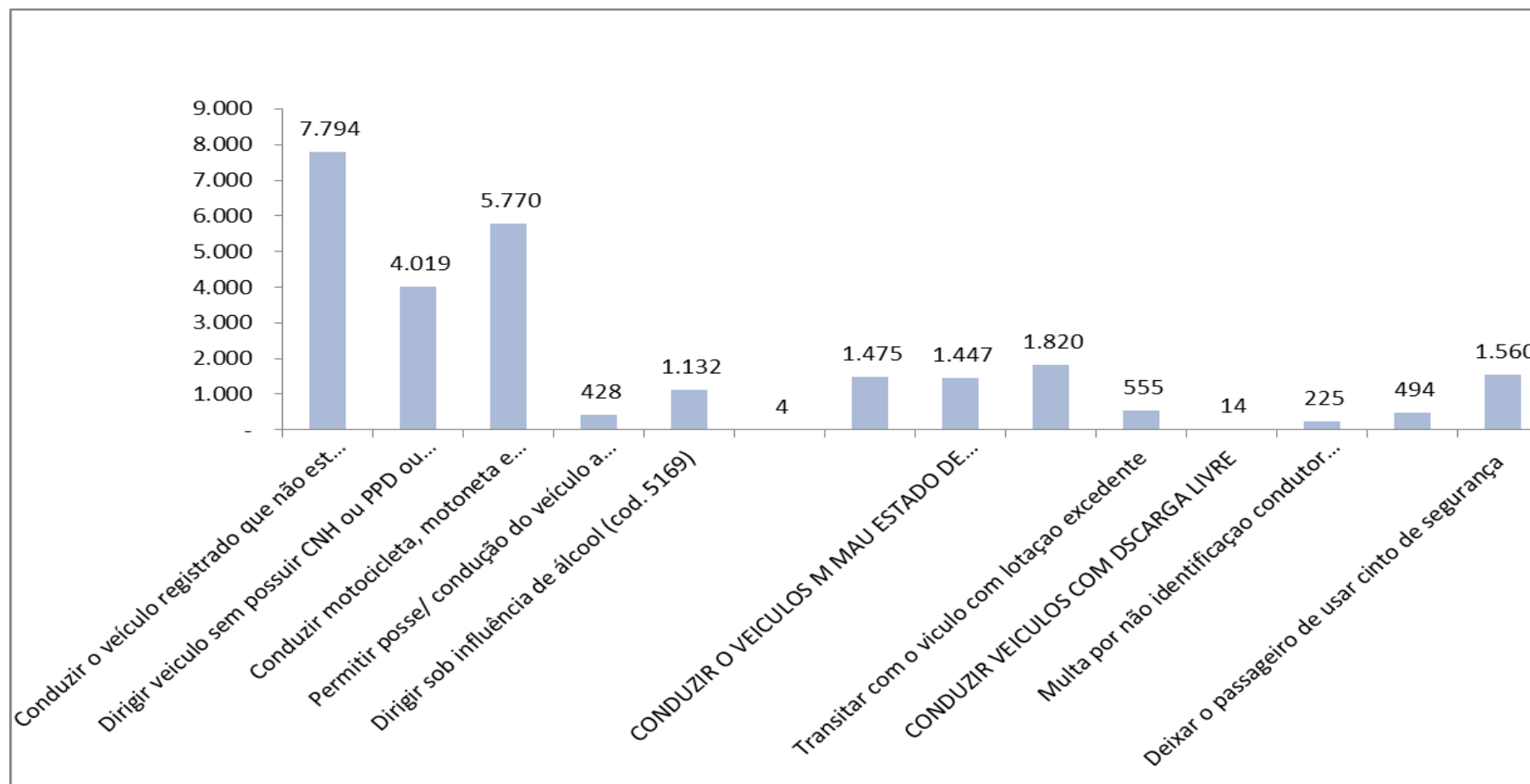

Fonte: Subgerência de Infrações de Trânsito

**Tabela 76 - Relatório mensal da subgerência de infrações**

SERVIÇO	ANO	JAN	FEV	MAR	ABR	MAI	JUN	JUL	AGO	SET	OUT	NOV	DEZ	TOTAL
Autos - cadastrados	2021	1.803	1.573	3.034	4.208	4.800	4.562	3.859	3.827	3.727	4.379	3.616	3.644	<b>43.032</b>
	2022	3.730	4.524	4.258	5.300	5.289	3.930	2.276	457	397	580	2.948	3.459	<b>37.148</b>
Multas - cadastradas	2021													-
	2022													-
Dirigir sob influência de álcool (cód. 5169)	2021	116	47	146	182	186	141	153	133	120	120	56	39	<b>1.439</b>
	2022	109	89	190	235	156	113	144	6	4	9	9	77	<b>1.141</b>
Recusar a se submeter a teste (cod.7579-0)	2021	31	13	38	56	86	58	90	59	47	56	35	21	<b>590</b>
	2022	36	38	90	114	90	40	90	3	0	2	2	60	<b>565</b>

Fonte: Subgerência de Infrações de Trânsito

## 17.1 MULTAS

**Tabela 77 - Multas aplicadas por artigo**

<b>PRINCIPAIS INFRAÇÕES</b>	<b>JAN</b>	<b>FEV</b>	<b>MAR</b>	<b>ABR</b>	<b>MAI</b>	<b>JUN</b>	<b>JUL</b>	<b>AGO</b>	<b>SET</b>	<b>OUT</b>	<b>NOV</b>	<b>DEZ</b>	<b>TOTAL</b>
Conduzir o veículo registrado que não est devid. Licenciado	784	805	806	947	1046	825	429	7	65	82	964	1034	<b>7.794</b>
Dirigir veiculo sem possuir CNH ou PPD ou autorização	380	482	555	600	585	389	213	14	36	37	356	372	<b>4.019</b>
Conduzir motocicleta, motoneta e ciclomotor sem capacete	482	653	574	907	794	502	393	312	105	225	346	477	<b>5.770</b>
Permitir posse/ condução do veículo a pessoa sem CNH/ PPD/ ACC				121	116			10	16		89	76	<b>428</b>
Dirigir sob influência de álcool (cód. 5169)	109	89	190	235	156	113	144	6	4	9		77	<b>1.132</b>
Conduzir o veículo com o lacre de identificação violado/falsificado								4					<b>4</b>
Conduzir o veículo sem os documentos de porte obrigatório	134	146	177	221	195	161	96		24	19	156	146	<b>1.475</b>
Conduzir o veículos mau estado de conservação	227	232	184	165	171	148	76		15	10	99	120	<b>1.447</b>
Dirigir o veículo usando calçado que não se firme nos pés ou que comprometa a utilização dos pedais	202	206	249	271	300	209	92		14	20	116	141	<b>1.820</b>
Transitar com o veículo com lotação excedente	121	143	107			104				13	67		<b>555</b>
CONDUZIR VEICULOS COM DSCARGA LIVRE								4		10			<b>14</b>
Multa por não identificação condutor infrator imposta a pessoa jurídica					132		54	30	9				<b>225</b>

Transportar criança sem observância das normas de segurança estabelecidas pelo CTB	120	157	109			108							<b>494</b>
Deixar o passageiro de usar cinto de segurança	209	263	122	168	174	240	132	10	9	13	94	126,00	<b>1.560</b>
Recusar a se submeter a teste exame clínico prático ou procedimento com influência álcool sub psic.	36	38	90	235	90	40	90	3	4	9,00	9	77	<b>721</b>
Portar n/veic. Placas de identificação em desacordo com especificações e modelos estabelecidos pelo CONTRAN	35	43	46	59	51	22	15	1	3	4	19	11	<b>309</b>
conduzir o veículo com vidros totalmente cobertos por película	28	33	15	11	19	12	7		1	4	4	16	<b>150</b>

Fonte: Subgerência de Infrações de Trânsito

**Tabela 78 - Multas por situação, quantidade e valor a ser pago**

	SITUAÇÃO	QUANTIDADE			VALOR		
		PM	AGENTE	TODOS	PM	AGENTE	TODOS
JAN	cancelada		2	2	-	5.869,40	5.869,40
	pagas	94	13	107	17.843,07	21.834,19	39.677,26
	pendentes	2.963	655	3.618	929.500,09	644.100,76	1.573.600,85
FEV	cancelada	6		6	3.096,78	-	3.096,78
	pagas	336	25	361	72.362,37	20.874,24	93.236,61
	pendentes	3.562	596	4.158	1.107.110,39	598.666,35	1.705.776,74
MAR	cancelada	7	4	11	2.282,74	4.695,52	6.978,26
	pagas	368	81	453	97.512,07	120.612,54	218.124,61
	pendentes	3.121	676	3.793	1.086.944,35	877.144,39	1.964.088,74
ABR	cancelada	6	2	8	1.662,58	3.228,17	4.890,75
	pagas	105	59	164	22.841,85	95.643,29	118.485,14
	pendentes	4.052	1.074	5.126	1.359.340,63	1.296.390,93	2.655.731,56
MAI	cancelada	5	1	6	2.542,99	880,41	3.423,40
	pagas	178	46	224	36.936,00	57.523,86	94.459,86
	pendentes	4.216	842	5.058	1.402.009,79	924.205,67	2.326.215,46
JUN	cancelada	5	4	9	1.304,04	6.879,97	8.184,01
	pagas	142	24	166	23.962	19.934,63	43.896,44
	pendentes	3.310	442	3752	1.121.191,01	557.533,72	1.678.724,73
JUL	cancelada	3	0	3	585,69	-	585,69
	pagas	54	34	88	12.077,13	49.361,19	61.438,32
	pendentes	1.685	500	2.185	546.902,60	738.736,15	1.285.638,75
AGO	cancelada	2	0	2	586,94	-	586,94
	pagas	31	0	31	7.207,44	-	7.207,44
	pendentes	411	12	423	146.400,71	13.556,68	159.957,39
SET	cancelada	0	0	0	-	-	-
	pagas	4	0	4	547,42	-	547,42
	pendentes	350	43	393	129.465,04	19.166,31	148.631,35
OUT	cancelada	1		1	293,47	-	293,47
	pagas	97	5	102	25.205,57	2.718,29	27.923,86
	pendentes	435	42	477	170.834,61	21.720,82	192.555,43

<b>NOV</b>	<b>cancelada</b>	10	0	10	2.771,39	-	2.771,39
	<b>pagas</b>	178	4	182	38.059,19	716,36	38.775,55
	<b>pendentes</b>	2.626	128	2.754	943.100,03	53.105,59	996.205,62
<b>DEZ</b>	<b>cancelada</b>	2	1	3	587	880,41	1.467,35
	<b>pagas</b>	77	15	92	13.468,22	15.612,40	29.080,62
	<b>pendentes</b>	2.950	406	3.356	1.013.168,45	481.136,97	1.494.305,42
<b>TOTAL</b>	<b>cancelada</b>	47	14	61	15.713,56	22.433,88	38.147,44
	<b>pagas</b>	1.664	306	1.974	368.022,14	404.830,99	772.853,13
	<b>pendentes</b>	29.681	5.416	35.093	9.955.967,7	6.225.464,34	16.181.432,04

Fonte: Subgerência de Infrações de Trânsito